

這份刊物的 PDF 版本的文字是從印刷版掃描而成，再利用光學字符識別軟件轉換成電子格式。由於原印刷版本已印製並保存多年，光學字符識別技術未必能準確地識別某些文字或數字。因此，搜索或複製此 PDF 檔案內的文字時應加以注意。

The text of this PDF publication was scanned from its printed version and then converted to electronic text using Optical Character Recognition (OCR) software. Because of the age and condition of the original printed copy, the OCR may not recognise certain characters or figures accurately. Caution should therefore be taken when searching or copying text from this PDF publication.

# 1996 Population By-census 一九九六年中期人口統計

**Tables for District Board Districts and Constituency Areas:  
Population by Age and Sex**

**有關各區議會分區及選區的統計表：  
按年齡及性別劃分的人口數目**

---



**Census and Statistics Department  
Hong Kong**  
香港政府統計處

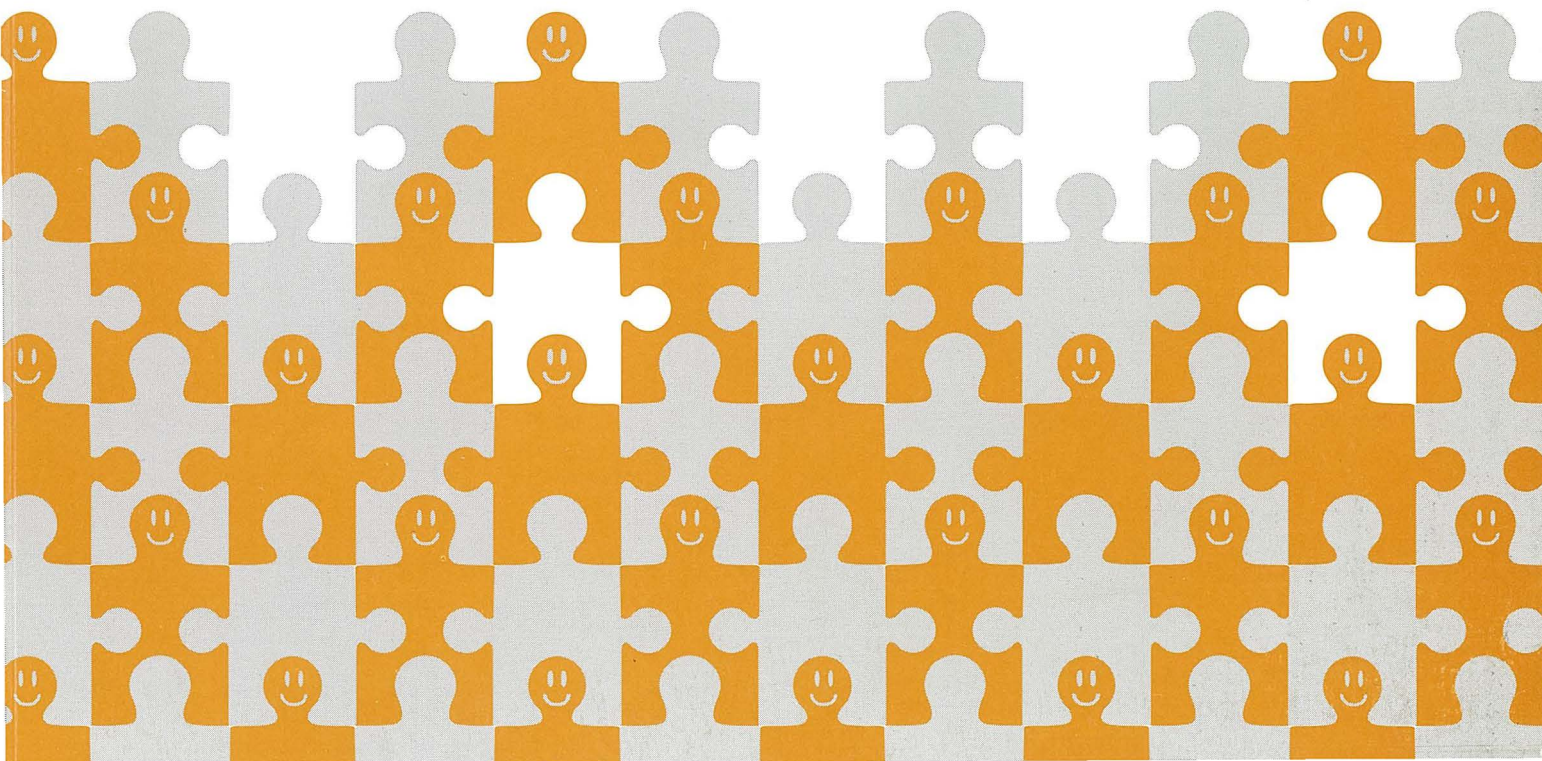

# 1996 Population By-census 一九九六年中期人口統計

**Tables for District Board Districts and Constituency Areas:  
Population by Age and Sex**

**有關各區議會分區及選區的統計表：  
按年齡及性別劃分的人口數目**

---

**Census and Statistics Department  
Hong Kong  
香港政府統計處**

Enquiries about this publication can be directed to:

**1996 Population By-census Office**

**Census and Statistics Department, Hong Kong.**

Address : 6/F, Fortress Tower, 250 King's Road, North Point, Hong Kong.

Tel. No.: 2887 5139 Fax. No.: 2512 2656

有關本刊物的查詢，請聯絡：

**香港政府統計處一九九六年中期人口統計辦事處**

地址：香港北角英皇道二百五十號北角城中心六樓

電話：2887 5139 圖文傳真：2512 2656



# Contents

# 目錄

		Page 頁數
Foreword	序言	xv
Explanatory Notes	註釋	xvii
Resident Population	本港居民人口	
Whole Territory	全港	2
District Board District	區議會分區	2
Constituency Area	區議會選區	3
Resident Population by Age and Sex	按年齡及性別劃分的本港居民人口	
Summary Tables	總計表	
Whole Territory	全港	16
All Land Areas	陸上居民	17
Hong Kong Island	香港島	18
Kowloon	九龍	19
New Territories	新界	20
Marine	水上居民	21
District Board District Tables	區議會分區表	
Hong Kong Island	香港島	
Central & Western District	中西區	24
Wan Chai District	灣仔區	25
Eastern District	東區	26
Southern District	南區	27
Kowloon	九龍	
Yau Tsim Mong District	油尖旺區	28
Sham Shui Po District	深水埗區	29
Kowloon City District	九龍城區	30
Wong Tai Sin District	黃大仙區	31
Kwun Tong District	觀塘區	32
New Territories	新界	
Kwai Tsing District	葵青區	33
Tsuen Wan District	荃灣區	34
Tuen Mun District	屯門區	35
Yuen Long District	元朗區	36
North District	北區	37
Tai Po District	大埔區	38
Sha Tin District	沙田區	39
Sai Kung District	西貢區	40
Islands District	離島區	41

Constituency Area Tables		Code of Constituency 選區代號	Page 頁數
Central & Western District			
	中西區		
Chung Wan	中環	A1	44
Mid Levels East	半山東	A2	44
Castle Road	衛城	A3	44
Peak	山頂	A4	44
University	大學	A5	44
Kennedy Town & Mount Davis	堅摩	A6	45
Kwun Lung	觀龍	A7	45
Sai Wan	西環	A8	45
Belcher	寶翠	A9	45
Shek Tong Tsui	石塘咀	A10	45
Sai Ying Pun	西營盤	A11	46
Sheung Wan	上環	A12	46
Tung Wah	東華	A13	46
Water Street	水街	A14	46
Total	總計		46
Wan Chai District			
	灣仔區		
Hennessy	軒尼詩	B1	47
Oi Kwan	愛群	B2	47
Canal Road	鵝頸	B3	47
Causeway Bay	銅鑼灣	B4	47
Tai Hang	大坑	B5	47
Jardine's Lookout	渣甸山	B6	48
Happy Valley	跑馬地	B7	48
Stubbs Road	司徒拔道	B8	48
Southorn	修頓	B9	48
Tai Fat Hau	大佛口	B10	48
Total	總計		48
Eastern District			
	東區		
Tai Koo Shing West	太古城西	C1	49
Tai Koo Shing East	太古城東	C2	49
Lei King Wan	鯉景灣	C3	49
Shau Kei Wan	筲箕灣	C4	49
A Kung Ngam	阿公岩	C5	49
Heng Fa Chuen	杏花邨	C6	50
Tsui Wan	翠灣	C7	50
Siu Sai Wan	小西灣	C8	50
Fullview	富景	C9	50
Wan Tsui	環翠	C10	50
Fei Tsui	翡翠	C11	51

Constituency Area Tables		Code of Constituency 選區代號	Page 頁數
Eastern District (Cont'd.)			
	區議會選區表		
	東區 (續)		
Mount Parker	柏架山	C12	51
Braemar Hill	寶馬山	C13	51
Tin Hau	天后	C14	51
Fortress Hill	炮台山	C15	51
Victoria Park	維園	C16	52
City Garden	城市花園	C17	52
Provident	和富	C18	52
Fort Street	堡壘	C19	52
North Point Estate	北角邨	C20	52
Kam Ping	錦屏	C21	53
Tanner	丹拿	C22	53
Healthy Village	健康村	C23	53
Quarry Bay	鯽魚涌	C24	53
Nam Fung	南豐	C25	53
Kornhill	康怡	C26	54
Kornhill Garden	康山	C27	54
Sai Wan Ho	西灣河	C28	54
Yiu Tung	耀東	C29	54
Hing Man	興民	C30	54
Lok Hong	樂康	C31	55
Tsui Tak	翠德	C32	55
Yue Wan	漁灣	C33	55
Hiu Tsui	曉翠	C34	55
Total	總計		55
Southern District			
	南區		
Heung Yue	香漁	D1	56
Ap Lei Chau Estate	鴨脷洲邨	D2	56
Ap Lei Chau North	鴨脷洲北	D3	56
Lei Tung I	利東一	D4	56
Lei Tung II	利東二	D5	56
South Horizons	海怡	D6	57
Wah Kwai	華貴	D7	57
Wah Fu I	華富一	D8	57
Wah Fu II	華富二	D9	57
Pokfulam	薄扶林	D10	57
Chi Fu	置富	D11	57
Heung Tin	香田	D12	58
Shek Pai Wan	石排灣	D13	58
Wong Chuk Hang	黃竹坑	D14	58
Bays Area	海灣	D15	58
Stanley & Shek O	赤柱及石澳	D16	58
Total	總計		58

Constituency Area Tables	區議會選區表	Code of Constituency 選區代號	Page 頁數
Yau Tsim Mong District	油尖旺區		
Tsim Sha Tsui West	尖沙咀西	E1	59
Ferry Point	渡船角	E2	59
Jordan	佐敦	E3	59
Yau Ma Tei	油麻地	E4	59
Mong Kok West	旺角西	E5	59
Mong Kok Central	旺角中	E6	60
Cherry	櫻桃	E7	60
Tai Kok Tsui	大角咀	E8	60
Sycamore	詩歌舞	E9	60
Tai Nan	大南	E10	60
Mong Kok North	旺角北	E11	61
Mong Kok East	旺角東	E12	61
Mong Kok South	旺角南	E13	61
King's Park	京士柏	E14	61
Tsim Sha Tsui East	尖沙咀東	E15	61
Total	總計		61
Sham Shui Po District	深水埗區		
Po Lai	寶麗	F1	62
Cheung Sha Wan	長沙灣	F2	62
Nam Cheong North	南昌北	F3	62
Nam Cheong East	南昌東	F4	62
Nam Cheong South	南昌南	F5	62
Nam Cheong Central	南昌中	F6	63
Nam Cheong West	南昌西	F7	63
Lai Kok	麗閣	F8	63
Un Chau	元州	F9	63
Lai Chi Kok	荔枝角	F10	63
Mei Foo	美孚	F11	64
Lai Wan	荔灣	F12	64
Ching Lai	清荔	F13	64
Chak On	澤安	F14	64
So Uk	蘇屋	F15	64
Lei Cheng Uk	李鄭屋	F16	64
Pak Tin	白田	F17	65
Tai Hang Tung & Yau Yat Tsuen	大坑東及又一村	F18	65
Nam Shan	南山	F19	65
Shek Kip Mei	石硤尾	F20	65
Total	總計		65

		Code of Constituency 選區代號	Page 頁數
Constituency Area Tables	區議會選區表		
Kowloon City District			
	九龍城區		
Ma Tau Wai	馬頭圍	G1	66
Ma Hang Chung	馬坑涌	G2	66
Ma Tau Kok	馬頭角	G3	66
Lok Man	樂民	G4	66
Sheung Lok	常樂	G5	66
Ho Man Tin	何文田	G6	67
Kadoorie	嘉道理	G7	67
Prince	太子	G8	67
Kowloon Tong	九龍塘	G9	67
Lung Shing	龍城	G10	67
Kai Tak	啓德	G11	68
Hoi Sham	海心	G12	68
To Kwa Wan	土瓜灣	G13	68
Hok Yuen	鶴園	G14	68
Whampoa East	黃埔東	G15	68
Whampoa West	黃埔西	G16	68
Hung Hom Bay	紅磡灣	G17	69
Hung Hom	紅磡	G18	69
Ka Wai	家維	G19	69
Oi Kuk	愛谷	G20	69
Oi Chun	愛俊	G21	69
Total	總計		69
Wong Tai Sin District			
	黃大仙區		
Upper Wong Tai Sin	黃大仙上邨	H1	70
Fung Wong	鳳凰	H2	70
Fung Tak	鳳德	H3	70
Diamond Hill	鑽石山	H4	70
Choi Hung	彩虹	H5	70
San Po Kong	新蒲崗	H6	70
Lower Wong Tai Sin (South)	黃大仙下邨(南)	H7	71
Lower Wong Tai Sin (North)	黃大仙下邨(北)	H8	71
Wang Tau Hom	橫頭磡	H9	71
Chuk Yuen South	竹園南	H10	71
Chuk Yuen Central	竹園中	H11	71
Chuk Yuen North	竹園北	H12	72
Tsz Wan South	慈雲南	H13	72
Tsz Wan North	慈雲北	H14	72
King Fu	瓊富	H15	72
Choi Fung	彩鳳	H16	72
Choi Ngan	彩銀	H17	72
Choi Wan	彩灣	H18	73

Constituency Area Tables	區議會選區表	Code of Constituency 選區代號	Page 頁數
Wong Tai Sin District (Cont'd.)	黃大仙區 (續)		
Tung Tau	東頭	H19	73
Tung Mei	東美	H20	73
Lok Tin	樂天	H21	73
Tsui Chuk & Pang Ching	翠竹及鵬程	H22	73
Total	總計		73
Kwun Tong District	觀塘區		
Kwun Tong Central	觀塘中心	J1	74
Kowloon Bay	九龍灣	J2	74
Kai Yip	啓業	J3	74
Lai Ching	麗晶	J4	74
Ping Shek	坪石	J5	74
Jordan Valley	佐敦谷	J6	75
Shun Tin West	順天西	J7	75
Sheung Shun	雙順	J8	75
Lee On	利安	J9	75
Shun Tin East	順天東	J10	75
Sau Mau Ping III	秀茂坪三	J11	76
Sau Mau Ping I	秀茂坪一	J12	76
Sau Mau Ping II	秀茂坪二	J13	76
Hing Tin	興田	J14	76
Tak Tin	德田	J15	76
Lam Tin	藍田	J16	77
Kwong Tak	廣德	J17	77
Hong Pak	康栢	J18	77
Yau Tong Sze Shan	油塘四山	J19	77
Lai Kong	麗港	J20	77
King Tin	景田	J21	78
Tsui Ping	翠屏	J22	78
Tsui Lok	翠樂	J23	78
Yuet Wah	月華	J24	78
Hip Hong	協康	J25	78
Hong Lok	康樂	J26	79
Ting On	定安	J27	79
Upper Ngau Tau Kok	上牛頭角	J28	79
Central Ngau Tau Kok	中牛頭角	J29	79
Lower Ngau Tau Kok	下牛頭角	J30	79
To Tai	淘大	J31	80
Lok Wah North	樂華北	J32	80
Lok Wah South	樂華南	J33	80
Total	總計		80

Constituency Area Tables	區議會選區表	Code of Constituency 選區代號	Page 頁數
Kwai Tsing District	葵青區		
Kwai Hing	葵興	S1	81
Kwai Shing East Estate	葵盛東邨	S2	81
Upper Tai Wo Hau	上大窩口	S3	81
Lower Tai Wo Hau	下大窩口	S4	81
Kwai Chung Estate	葵涌邨	S5	81
Shek Yam	石蔭	S6	82
On Yam	安蔭	S7	82
Tai Pak Tin	大白田	S8	82
Shek Lei	石籬	S9	82
Shek Lei Extension	新石籬	S10	82
Kwai Fong	葵芳	S11	83
Kwai Wah	葵華	S12	83
Lai Wah	麗華	S13	83
Cho Yiu	祖堯	S14	83
Lai King	荔景	S15	83
Kwai Shing West Estate	葵盛西邨	S16	84
Nga On	雅安	S17	84
Hoi Tsui	海翠	S18	84
Cheung Ching	長青	S19	84
Tsing Yi South	青衣南	S20	84
Cheung Hong	長康	S21	84
Shing Hong	盛康	S22	85
Tsing Yi Estate	青衣邨	S23	85
Hang Wai	亨偉	S24	85
Fat Tai	發泰	S25	85
Cheung On	長安	S26	85
Total	總計		85
Tsuen Wan District	荃灣區		
Tak Wah	德華	K1	86
Yeung Uk Road	楊屋道	K2	86
Hoi Bun	海濱	K3	86
Clague Garden	祈德尊	K4	86
Fuk Loi	福來	K5	86
Tsuen King	荃景	K6	87
Allway	荃威	K7	87
Lai To	麗濤	K8	87
Lai Hing	麗興	K9	87
Tsuen Wan Rural	荃灣郊區	K10	87
Luk Yeung	綠楊	K11	88
Lei Shue	梨樹	K12	88
Lei Muk	梨木	K13	88
Shek Wai Kok	石圍角	K14	88
Cheung Shan	象山	K15	88
Total	總計		88

Constituency Area Tables	區議會選區表	Code of Constituency 選區代號	Page 頁數
Tuen Mun District			
	屯門區		
Tuen Mun Town Centre	屯門市中心	L1	89
Siu Chi	兆置	L2	89
On Ting	安定	L3	89
Yau Oi South	友愛南	L4	89
Yau Oi North	友愛北	L5	89
Tsak Hing	澤興	L6	90
Shan King	山景	L7	90
Tai Hing South	大興南	L8	90
Tai Hing North	大興北	L9	90
Prime View	景峰	L10	90
Handsome	恒順	L11	91
Sam Shing	三聖	L12	91
Tsui Fook	翠福	L13	91
Siu Shan	兆山	L14	91
Siu Hei	兆禧	L15	91
Wu King	湖景	L16	92
Butterfly	蝴蝶	L17	92
Lok Tsui	樂翠	L18	92
Yeung King	楊景	L19	92
San King	新景	L20	92
Tuen Mun Rural	屯門鄉郊	L21	93
Leung King	良景	L22	93
Tin King	田景	L23	93
Kin Sang	建生	L24	93
Siu Hong	兆康	L25	93
Total	總計		93
Yuen Long District			
	元朗區		
Fung Nin	豐年	M1	94
Shui Pin	水邊	M2	94
Nam Ping	南屏	M3	94
Pek Long	北朗	M4	94
Tai Kiu	大橋	M5	94
Fung Cheung	鳳翔	M6	95
Shap Pat Heung North	十八鄉北	M7	95
Shap Pat Heung South	十八鄉南	M8	95
Ping Shan	屏山	M9	95
Tin Yiu	天耀	M10	95
Yiu Yau	耀祐	M11	96
Ha Tsuen	廈村	M12	96
Shui Oi	瑞愛	M13	96
Tin Shui	天瑞	M14	96

		Code of Constituency 選區代號	Page 頁數
Constituency Area Tables	區議會選區表		
Yuen Long District (Cont'd.)		元朗區 (續)	
Kingswood	嘉湖	M15	96
Fairview Park	錦綉花園	M16	97
San Tin	新田	M17	97
Pat Heung	八鄉	M18	97
Kam Tin	錦田	M19	97
Total	總計		97
North District		北區	
Fan Sheung	粉上	N1	98
Luen Wo Hui	聯和墟	N2	98
Cheung Wah	祥華	N3	98
Wah Ming	華明	N4	98
Sheung Shui Rural	上水鄉郊	N5	98
Choi Yuk Tai	彩旭太	N6	98
Choi Yuen	彩園	N7	99
Shek Wu Hui	石湖墟	N8	99
Tin Ping	天平	N9	99
Sha Ta	沙打	N10	99
Queen's Hill	皇后山	N11	99
Total	總計		99
Tai Po District		大埔區	
Tai Po Hui	大埔墟	P1	100
Tai Po Central	大埔中	P2	100
Chung Ting	頌汀	P3	100
Tai Yuen	大元	P4	100
Fu Heng	富亨	P5	100
Yee Fu	怡富	P6	100
Fu Ming	富明	P7	101
Kwong Fuk	廣福	P8	101
Wang Fuk	宏福	P9	101
Tai Po Kau	大埔滘	P10	101
Wan Tau Tong	運頭塘	P11	101
Lam Tsuen Valley	林村谷	P12	101
Po Nga	寶雅	P13	102
Tai Wo	太和	P14	102
Old Market & Serenity	舊墟及太湖	P15	102
Shuen Wan	船灣	P16	102
Sai Kung North	西貢北	P17	102
Total	總計		102

Constituency Area Tables		Code of Constituency 選區代號	Page 頁數
Sha Tin District			
	沙田區		
Sha Tin Town Centre	沙田市中心	R1	103
Lek Yuen	瀝源	R2	103
Wo Che Estate	禾輦邨	R3	103
City One	第一城	R4	103
Yue Shing	愉城	R5	103
Wong Uk	王屋	R6	104
Sha Kok	沙角	R7	104
Pok Hong	博康	R8	104
Jat Min	乙明	R9	104
Chun Kam	秦金	R10	104
Sun Chui	新翠	R11	105
Tai Wai	大圍	R12	105
Lower Shing Mun	下城門	R13	105
Fo Tan	火炭	R14	105
Ho Tung Lau	何東樓	R15	105
Ma On Shan	馬鞍山	R16	106
Wu Kai Sha	烏溪沙	R17	106
Saddle Ridge	富寶	R18	106
Kam Ying	錦英	R19	106
Yiu On	耀安	R20	106
Heng On	恒安	R21	107
Tai Shui Hang	大水坑	R22	107
Bik Woo	碧湖	R23	107
Kwong Yuen	廣源	R24	107
Tsang Tai Uk	曾大屋	R25	107
Sun Tin Wai	新田圍	R26	107
Keng Hau	徑口	R27	108
Hin Ka	顯嘉	R28	108
Mei Tin	美田	R29	108
Tin Sum	田心	R30	108
Chui Tin	翠田	R31	108
Total	總計		108
Sai Kung District			
	西貢區		
Sai Kung Central	西貢中心	Q1	109
Pak Sha Wan	白沙灣	Q2	109
Sai Kung Islands	西貢離島	Q3	109
Hang Hau	坑口	Q4	109
Chung On	頌安	Q5	109
Tsui Lam	翠林	Q6	109
Hong King	康景	Q7	110
Po Lam	寶林	Q8	110

		<b>Code of Constituency</b> 選區代號	<b>Page</b> 頁數
<b>Constituency Area Tables</b>	<b>區議會選區表</b>		
Sai Kung District (Cont'd.)	西貢區 (續)		
Yan Ying	欣英	Q9	110
King Lam	景林	Q10	110
Tak Fu	德富	Q11	110
Total	總計		110
Islands District	離島區		
Lantau	大嶼山	T1	111
Discovery Bay	愉景灣	T2	111
Peng Chau & Hei Ling Chau	坪洲及喜靈洲	T3	111
Lamma & Po Toi	南丫及蒲台	T4	111
Cheung Chau South	長洲南	T5	112
Cheung Chau North	長洲北	T6	112
Total	總計		112
<b>Publications of the 1996 Population By-census Released in November 1996</b>	<b>於一九九六年十一月 出版有關一九九六年 中期人口統計的刊物</b>		<b>113</b>



# Foreword

# 序言

This report presents the final results of the 1996 Population By-census. It contains information on resident population by age and sex in each District Board district and constituency area.

The 1996 Population By-census was conducted during the period from 16 to 24 March 1996. It was a sample enquiry on a broad range of demographic and socio-economic characteristics of the population. About one-seventh of all quarters in Hong Kong were sampled and all households therein were included in the enquiry.

To show the geographical boundaries of each of the District Board districts and constituency areas, a map pack entitled "Boundary Maps Complementary to Tables for District Board Districts and Constituency Areas" is published separately for reference.

Results of the 1996 Population By-census are also available in other publications being released in stages. A list of those which are released in November 1996 is given at the end of this report. Further detailed analyses and interpretation of the By-census results will be published in early 1997.

Frederick W. H. HO  
Commissioner for Census and Statistics

November 1996

本報告載列一九九六年中期人口統計的結果，內容包括各區議會分區及選區內按年齡和性別劃分的本港居民人口數目。

一九九六年中期人口統計在一九九六年三月十六至二十四日間進行。中期人口統計乃一抽樣統計調查，用以搜集有關人口的廣泛社會及經濟特徵資料。全港約七分之一的屋宇單位被選中，而單位內所有住戶均為訪問對象。

為說明各區議會分區及選區的區域分界，一套名為「區議會分區及選區統計表的附件——區域分界地圖」的地圖集亦同時出版，以供參考。

除本報告外，尚有其他刊物載列一九九六年中期人口統計的結果，將陸續出版。於一九九六年十一月內出版刊物的名稱，詳列於本報告附錄。至於統計結果的詳細分析和詮釋，將會於一九九七年初發表。

政府統計處處長何永煊

一九九六年十一月



## Coverage

In the 1991 Population Census and previous censuses/by-censuses, the *de facto* enumeration approach was adopted. All persons who were present in Hong Kong at the reference moment were enumerated. In addition, Hong Kong residents who were temporarily away from Hong Kong were also enumerated. However, detailed questions on demographic and socio-economic characteristics were only asked of those residents present in Hong Kong at the reference moment and census/by-census data were compiled based on the residents present in Hong Kong. As residents who were temporarily away from Hong Kong constituted only a small proportion of the resident population (1.8% in the 1986 Population By-census and 2.7% in the 1991 Population Census), findings pertaining to the residents present in Hong Kong could still be regarded as reflecting the characteristics of the resident population as a whole.

In view that there were more residents temporarily away from Hong Kong or usually working in Mainland China/Macau in recent years, the *de jure* enumeration approach was adopted in the 1996 Population By-census. Members of the household who usually lived in Hong Kong in the six-month period either before or after the reference moment, and those who usually worked in Mainland China/Macau, were all enumerated and asked of their detailed demographic and socio-economic characteristics.

The two enumeration approaches also differ in where a person is enumerated. Under the *de facto* enumeration approach, a person is enumerated in the household and quarters where he is found at the reference moment. If a person happens to be at a friend's or relative's home at the reference moment, he would be enumerated there and treated as a member of that household. On the other hand, any members of that household who are temporarily away from Hong Kong or are not staying in their own household but in other places of accommodation in Hong Kong at the reference moment are excluded. Hence household characteristics on size, composition and income and the geographical distribution of the population may be different from the usual situation. Under the *de jure* enumeration approach, all members of the household (including those who are

## 統計範圍

一九九一年人口普查及在此之前的人口普查和中期人口統計，均採用「時點人口」點算方法。所有在點算時刻逗留在香港的人士均點算在內。此外，在點算時刻不在香港的居民亦有統計。不過，有關人口及社會經濟特徵的詳細問題，只會向那些在點算時刻在港的居民(下作「在港居民人口」)提問，而人口普查／中期人口統計的數據以「在港居民人口」作為編製基礎。由於點算時刻不在香港的居民只佔「本港居民人口」很小的比例(在一九八六年中期人口統計是 1.8%，而在一九九一年人口普查是 2.7%)，所以有關「在港居民人口」的統計數據，足以反映整體「本港居民人口」的特徵。

鑑於近年來較多居民短暫離開香港，或到中國大陸/澳門工作，一九九六年中期人口統計改用「常住人口」方法進行點算工作。在點算時刻之前或之後的六個月通常在香港居住的住戶成員，或者通常在中國大陸/澳門工作的住戶成員，均會點算在內，並問及有關人口及社會經濟特徵等詳細問題。

至於在何處點算某人，這兩種點算方法亦有不同。根據「時點人口」點算方法，某人的詳細資料是根據於點算時刻其所在的屋宇單位和住戶處記錄。因此若某人在點算時刻剛巧在親友家中，他便會在該處被點算並視作該戶的成員之一。另一方面，該住戶暫時離港或不在家而在香港其他住宿地方的成員，則反而不會被包括在內。因此，採用這點算方法記錄得的住戶資料(例如住戶成員數目、結構、收入)及人口分布，可能與通常情況不同。按「常住人口」點算方法，則所有住戶成員，包括暫時離港和不在家而在香港其他住宿地方的成員，他們的詳細資料皆會根據其通常居住的屋宇單位處記錄。在一九九一年人口普查及一九九六年中期人口統計點算時刻不在家而在香港其他住宿地方的人士，均佔全港居民的 1.7%。

temporarily away from Hong Kong or are not staying in their own household but in other places of accommodation in Hong Kong) are enumerated in the quarters where they usually reside. The proportion of residents not staying in their own household but in other places of accommodation in Hong Kong at the reference moment was 1.7% in both the 1991 Population Census and the 1996 Population By-census.

All statistics from the 1996 Population By-census presented in this report refer to the resident population.

### Definition of terms

*Age* – The number of complete years a person has passed since birth.

*Constituency Area* – Constituency Areas are as declared in the Declaration of Constituencies (Districts) Order 1994 (L.N. 93 of 1994) and Declaration of Constituencies (Districts) (Amendment) Order 1994 (L.N. 329 of 1994) for District Board election held on 18 September 1994. Codes of constituency are also declared in the former Order. There are 346 constituency areas: 74 on Hong Kong Island; 111 in Kowloon and 161 in the New Territories. For the purpose of the 1996 Population By-census, population by constituency area refer to persons living on land only, i.e. persons enumerated on marine vessels are excluded.

*District Board District* – District Board Districts are as declared in the Declaration of Districts Order 1994 (L.N. 94 of 1994) and Declaration of Districts (Amendment) Order 1994 (L.N. 330 of 1994) for District Board election held on 18 September 1994. There are 18 districts: 4 on Hong Kong Island; 5 in Kowloon and 9 in the New Territories. For the purpose of the 1996 Population By-census, population by District Board district refer to persons living on land only, i.e. persons enumerated on marine vessels are excluded.

*Resident Population* – Residents who usually lived in Hong Kong, including those who were temporarily away from Hong Kong at the reference moment of the By-census.

本報告列出的一九九六年中期人口統計數字，皆是指本港居民人口數目。

### 詞彙釋義

*年齡* – 某人出生後度過的完整年數。

*區議會選區* – 區議會選區是按 1994 年選區(分區)公布令(1994 年第 93 號法律公告)及 1994 年選區(分區)公布(修訂)令(1994 年第 329 號法律公告)在憲報公布的地域分區。選區代號亦載列於 1994 年選區(分區)公布令內。以上選區公布令是為一九九四年九月十八日的區議會選舉而頒布的。全港共有 346 個區議會選區：港島 74 個，九龍 111 個及新界 161 個。一九九六年中期人口統計中，按各區議會選區分布的人口數字僅指陸上居民，並不包括水上居民。

*區議會分區* – 區議會分區是按 1994 年分區公布令(1994 年第 94 號法律公告)及 1994 年分區公布(修訂)令(1994 年第 330 號法律公告)在憲報公布的地域分區。以上分區公布令是為一九九四年九月十八日的區議會選舉而頒布的。全港共有 18 個區議會分區：港島 4 個，九龍 5 個及新界 9 個。一九九六年中期人口統計中，按各區議會分區分布的人口數字僅指陸上居民，並不包括水上居民。

*本港居民人口* – 通常居住在香港的居民，在中期人口統計點算時刻暫時離港的居民亦包括在內。

---

## Discrepancies in population figures

It may be noted that the population totals for Kowloon and the New Territories aggregated based on District Board/Constituency Area (DB/CA) as contained in this report differ slightly from the corresponding figures aggregated based on Tertiary Planning Unit (TPU) in the publication "*Tables for Tertiary Planning Units: Population by Age and Sex*". It is because the DB/CA geographic demarcation is not fully compatible with the TPU demarcation. In particular, there is not a common boundary between Kowloon and the New Territories for the two geographic demarcation systems. The discrepancy is mainly due to the existence of a small population residing on newly reclaimed lands which fall between the DB/CA and the TPU boundaries separating Kowloon and the New Territories.

## Nil figures

Nil figures are indicated by '-' throughout this report. However, it should be noted that since all estimates in this report are subject to sampling error, a nil figure may mean a figure of a small magnitude but not zero.

## 人口數目的差異

讀者或會注意到以本報告中的區議會分區及選區數字匯總得出的九龍及新界人口數目，與另一本名為「有關各規劃統計小區的統計表：按年齡及性別劃分的人口數目」的報告中以規劃統計小區匯總得出的數目有少許差別。這是由於區議會分區／選區地域分界與規劃統計小區地域分界並不完全相容。尤其在這兩個地域分界系統中，九龍及新界並沒有一條共同的分界。這數目上的差異主要是由於有少數人口居住在分隔九龍及新界而分屬不同區議會分區／選區及規劃統計小區的新填海區上。

## 零的數字

本報告內以「-」代表零的數字。但由於本報告的估值有抽樣誤差，零的數字可能是一個小數值的數字，而並非是零。

# RESIDENT POPULATION

本港居民人口

		Size of population 人口數目
<b>Whole Territory</b>	<b>全港</b>	6 217 556
All land areas	陸上居民	6 207 366
Hong Kong Island	香港島	1 312 637
Kowloon	九龍	1 987 996
New Territories	新界	2 906 733
Marine	水上居民	10 190
<b>District Board District</b>	<b>區議會分區</b>	
Hong Kong Island	香港島	
Central & Western District	中西區	259 224
Wan Chai District	灣仔區	171 656
Eastern District	東區	594 087
Southern District	南區	287 670
Kowloon	九龍	
Yau Tsim Mong District	油尖旺區	260 573
Sham Shui Po District	深水埗區	365 927
Kowloon City District	九龍城區	378 205
Wong Tai Sin District	黃大仙區	396 220
Kwun Tong District	觀塘區	587 071
New Territories	新界	
Kwai Tsing District	葵青區	470 726
Tsuen Wan District	荃灣區	270 801
Tuen Mun District	屯門區	463 703
Yuen Long District	元朗區	341 030
North District	北區	231 907
Tai Po District	大埔區	284 640
Sha Tin District	沙田區	582 993
Sai Kung District	西貢區	197 876
Islands District	離島區	63 057

Constituency Area	區議會選區	
Central & Western District	中西區	
Chung Wan	中環	14 748
Mid Levels East	半山東	18 183
Castle Road	衛城	21 769
Peak	山頂	20 490
University	大學	21 277
Kennedy Town & Mount Davis	堅摩	16 501
Kwun Lung	觀龍	16 541
Sai Wan	西環	18 760
Belcher	寶翠	17 994
Shek Tong Tsui	石塘咀	20 027
Sai Ying Pun	西營盤	20 920
Sheung Wan	上環	15 140
Tung Wah	東華	20 280
Water Street	水街	16 594
Total	總計	259 224
Wan Chai District	灣仔區	
Hennessy	軒尼詩	15 008
Oi Kwan	愛群	14 271
Canal Road	鵝頸	16 645
Causeway Bay	銅鑼灣	16 148
Tai Hang	大坑	14 774
Jardine's Lookout	渣甸山	21 776
Happy Valley	跑馬地	18 262
Stubbs Road	司徒拔道	18 153
Southorn	修頓	19 926
Tai Fat Hau	大佛口	16 693
Total	總計	171 656
Eastern District	東區	
Tai Koo Shing West	太古城西	19 245
Tai Koo Shing East	太古城東	20 857
Lei King Wan	鯉景灣	17 596
Shau Kei Wan	筲箕灣	14 396
A Kung Ngam	阿公岩	17 652
Heng Fa Chuen	杏花邨	20 146
Tsui Wan	翠灣	12 036
Siu Sai Wan	小西灣	21 412
Fullview	富景	15 603
Wan Tsui	環翠	17 424
Fei Tsui	翡翠	15 119
Mount Parker	柏架山	16 247
Braemar Hill	寶馬山	16 484
Tin Hau	天后	17 379

Constituency Area

區議會選區

Eastern District (Cont'd.)

東區 (續)

Fortress Hill	炮台山	16 014
Victoria Park	維園	18 290
City Garden	城市花園	17 978
Provident	和富	15 136
Fort Street	堡壘	19 306
North Point Estate	北角邨	16 434
Kam Ping	錦屏	18 365
Tanner	丹拿	15 481
Healthy Village	健康村	20 751
Quarry Bay	鰂魚涌	18 680
Nam Fung	南豐	16 386
Kornhill	康怡	14 091
Kornhill Garden	康山	14 857
Sai Wan Ho	西灣河	19 019
Yiu Tung	耀東	35 059
Hing Man	興民	13 977
Lok Hong	樂康	14 895
Tsui Tak	翠德	14 511
Yue Wan	漁灣	19 811
Hiu Tsui	曉翠	13 450
Total	總計	594 087

Southern District

南區

Heung Yue	香漁	12 318
Ap Lei Chau Estate	鴨脷洲邨	18 202
Ap Lei Chau North	鴨脷洲北	15 778
Lei Tung I	利東一	15 248
Lei Tung II	利東二	15 600
South Horizons	海怡	28 529
Wah Kwai	華貴	18 878
Wah Fu I	華富一	16 730
Wah Fu II	華富二	17 643
Pokfulam	薄扶林	16 833
Chi Fu	置富	15 970
Heung Tin	香田	19 570
Shek Pai Wan	石排灣	15 298
Wong Chuk Hang	黃竹坑	24 368
Bays Area	海灣	18 236
Stanley & Shek O	赤柱及石澳	18 469
Total	總計	287 670

Constituency Area

區議會選區

Yau Tsim Mong District

油尖旺區

Tsim Sha Tsui West	尖沙咀西	13 841
Ferry Point	渡船角	14 394
Jordan	佐敦	15 358
Yau Ma Tei	油麻地	20 459
Mong Kok West	旺角西	19 829
Mong Kok Central	旺角中	16 187
Cherry	櫻桃	15 959
Tai Kok Tsui	大角咀	18 947
Sycamore	詩歌舞	16 822
Tai Nan	大南	16 753
Mong Kok North	旺角北	16 616
Mong Kok East	旺角東	17 848
Mong Kok South	旺角南	20 326
King's Park	京士柏	14 687
Tsim Sha Tsui East	尖沙咀東	22 547
Total	總計	260 573

Sham Shui Po District

深水埗區

Po Lai	寶麗	14 224
Cheung Sha Wan	長沙灣	22 127
Nam Cheong North	南昌北	20 292
Nam Cheong East	南昌東	19 833
Nam Cheong South	南昌南	19 067
Nam Cheong Central	南昌中	18 615
Nam Cheong West	南昌西	23 054
Lai Kok	麗閣	17 468
Un Chau	元州	17 237
Lai Chi Kok	荔枝角	19 974
Mei Foo	美孚	15 307
Lai Wan	荔灣	15 449
Ching Lai	清荔	17 039
Chak On	澤安	15 526
So Uk	蘇屋	17 129
Lei Cheng Uk	李鄭屋	19 293
Pak Tin	白田	18 935
Tai Hang Tung & Yau Yat Tsuen	大坑東及又一村	16 245
Nam Shan	南山	15 382
Shek Kip Mei	石硤尾	23 731
Total	總計	365 927

Constituency Area

區議會選區

Kowloon City District

九龍城區

Ma Tau Wai	馬頭圍	16 478
Ma Hang Chung	馬坑涌	16 191
Ma Tau Kok	馬頭角	18 076
Lok Man	樂民	17 421
Sheung Lok	常樂	16 729
Ho Man Tin	何文田	19 058
Kadoorie	嘉道理	19 512
Prince	太子	15 780
Kowloon Tong	九龍塘	20 257
Lung Shing	龍城	19 564
Kai Tak	啓德	18 436
Hoi Sham	海心	16 987
To Kwa Wan	土瓜灣	20 006
Hok Yuen	鶴園	21 122
Whampoa East	黃埔東	17 683
Whampoa West	黃埔西	15 051
Hung Hom Bay	紅磡灣	16 728
Hung Hom	紅磡	18 520
Ka Wai	家維	16 449
Oi Kuk	愛谷	20 111
Oi Chun	愛俊	18 046
Total	總計	378 205

Wong Tai Sin District

黃大仙區

Upper Wong Tai Sin	黃大仙上邨	10 941
Fung Wong	鳳凰	13 384
Fung Tak	鳳德	20 577
Diamond Hill	鑽石山	14 800
Choi Hung	彩虹	15 799
San Po Kong	新蒲崗	18 796
Lower Wong Tai Sin (South)	黃大仙下邨(南)	16 552
Lower Wong Tai Sin (North)	黃大仙下邨(北)	24 416
Wang Tau Hom	橫頭磡	23 186
Chuk Yuen South	竹園南	18 181
Chuk Yuen Central	竹園中	14 210
Chuk Yuen North	竹園北	17 730
Tsz Wan South	慈雲南	23 396
Tsz Wan North	慈雲北	13 812
King Fu	瓊富	14 629
Choi Fung	彩鳳	23 128
Choi Ngan	彩銀	17 759
Choi Wan	彩灣	14 299
Tung Tau	東頭	17 806
Tung Mei	東美	17 812
Lok Tin	樂天	28 119
Tsui Chuk & Pang Ching	翠竹及鵬程	16 888
Total	總計	396 220

Constituency Area

區議會選區

Kwun Tong District

觀塘區

Kwun Tong Central	觀塘中心	16 223
Kowloon Bay	九龍灣	15 863
Kai Yip	啓業	19 939
Lai Ching	麗晶	19 747
Ping Shek	坪石	17 584
Jordan Valley	佐敦谷	19 099
Shun Tin West	順天西	12 517
Sheung Shun	雙順	15 505
Lee On	利安	16 964
Shun Tin East	順天東	15 446
Sau Mau Ping III	秀茂坪三	10 844
Sau Mau Ping I	秀茂坪一	18 122
Sau Mau Ping II	秀茂坪二	12 559
Hing Tin	興田	16 359
Tak Tin	德田	16 121
Lam Tin	藍田	20 657
Kwong Tak	廣德	16 834
Hong Pak	康栢	17 876
Yau Tong Sze Shan	油塘四山	18 506
Lai Kong	麗港	21 629
King Tin	景田	20 128
Tsui Ping	翠屏	22 442
Tsui Lok	翠樂	24 120
Yuet Wah	月華	15 853
Hip Hong	協康	20 285
Hong Lok	康樂	18 981
Ting On	定安	20 329
Upper Ngau Tau Kok	上牛頭角	18 770
Central Ngau Tau Kok	中牛頭角	11 575
Lower Ngau Tau Kok	下牛頭角	18 395
To Tai	淘大	20 878
Lok Wah North	樂華北	20 507
Lok Wah South	樂華南	16 414
Total	總計	587 071

Kwai Tsing District

葵青區

Kwai Hing	葵興	22 421
Kwai Shing East Estate	葵盛東邨	11 865
Upper Tai Wo Hau	上大窩口	17 114
Lower Tai Wo Hau	下大窩口	19 663
Kwai Chung Estate	葵涌邨	15 277
Shek Yam	石蔭	8 183
On Yam	安蔭	29 295
Tai Pak Tin	大白田	14 632
Shek Lei	石籬	11 494

Constituency Area

區議會選區

Kwai Tsing District (Cont'd.)

葵青區 (續)

Shek Lei Extension	新石籬	29 056
Kwai Fong	葵芳	18 207
Kwai Wah	葵華	16 385
Lai Wah	麗華	17 737
Cho Yiu	祖堯	15 286
Lai King	荔景	18 170
Kwai Shing West Estate	葵盛西邨	20 446
Nga On	雅安	15 865
Hoi Tsui	海翠	17 924
Cheung Ching	長青	19 861
Tsing Yi South	青衣南	15 007
Cheung Hong	長康	16 955
Shing Hong	盛康	17 556
Tsing Yi Estate	青衣邨	19 563
Hang Wai	亨偉	28 875
Fat Tai	發泰	16 706
Cheung On	長安	17 183
Total	總計	470 726

Tsuen Wan District

荃灣區

Tak Wah	德華	18 235
Yeung Uk Road	楊屋道	21 416
Hoi Bun	海濱	18 261
Clague Garden	祈德尊	18 398
Fuk Loi	福來	16 870
Tsuen King	荃景	23 146
Allway	荃威	17 967
Lai To	麗濤	16 014
Lai Hing	麗興	18 153
Tsuen Wan Rural	荃灣郊區	23 674
Luk Yeung	綠楊	18 049
Lei Shue	梨樹	9 566
Lei Muk	梨木	17 316
Shek Wai Kok	石圍角	15 051
Cheung Shan	象山	18 685
Total	總計	270 801

Tuen Mun District

屯門區

Tuen Mun Town Centre	屯門市中心	18 736
Siu Chi	兆置	23 642
On Ting	安定	16 499
Yau Oi South	友愛南	18 413
Yau Oi North	友愛北	16 748
Tsak Hing	澤興	20 946

Constituency Area

區議會選區

Tuen Mun District (Cont'd.)

屯門區 (續)

Shan King	山景	13 720
Tai Hing South	大興南	14 014
Tai Hing North	大興北	13 372
Prime View	景峰	19 656
Handsome	恒順	21 853
Sam Shing	三聖	19 623
Tsui Fook	翠福	24 632
Siu Shan	兆山	16 514
Siu Hei	兆禧	28 369
Wu King	湖景	18 913
Butterfly	蝴蝶	15 395
Lok Tsui	樂翠	13 859
Yeung King	楊景	18 914
San King	新景	20 462
Tuen Mun Rural	屯門鄉郊	19 227
Leung King	良景	14 909
Tin King	田景	20 415
Kin Sang	建生	18 690
Siu Hong	兆康	16 182
Total	總計	463 703

Yuen Long District

元朗區

Fung Nin	豐年	19 514
Shui Pin	水邊	16 924
Nam Ping	南屏	18 340
Pek Long	北朗	16 605
Tai Kiu	大橋	20 875
Fung Cheung	鳳翔	16 285
Shap Pat Heung North	十八鄉北	17 493
Shap Pat Heung South	十八鄉南	18 778
Ping Shan	屏山	23 322
Tin Yiu	天耀	18 855
Yiu Yau	耀祐	19 397
Ha Tsuen	廈村	10 951
Shui Oi	瑞愛	16 014
Tin Shui	天瑞	17 643
Kingswood	嘉湖	24 220
Fairview Park	錦綉花園	18 530
San Tin	新田	11 838
Pat Heung	八鄉	26 725
Kam Tin	錦田	8 721
Total	總計	341 030

Constituency Area	區議會選區	
North District	北區	
Fan Sheung	粉上	35 916
Luen Wo Hui	聯和墟	22 032
Cheung Wah	祥華	20 110
Wah Ming	華明	21 450
Sheung Shui Rural	上水鄉郊	17 317
Choi Yuk Tai	彩旭太	18 929
Choi Yuen	彩園	16 539
Shek Wu Hui	石湖墟	23 888
Tin Ping	天平	25 840
Sha Ta	沙打	13 419
Queen's Hill	皇后山	16 467
Total	總計	231 907
Tai Po District	大埔區	
Tai Po Hui	大埔墟	21 223
Tai Po Central	大埔中	20 126
Chung Ting	鎮汀	12 828
Tai Yuen	大元	19 957
Fu Heng	富亨	19 466
Yee Fu	怡富	21 330
Fu Ming	富明	18 107
Kwong Fuk	廣福	15 666
Wang Fuk	宏福	15 746
Tai Po Kau	大埔滘	16 856
Wan Tau Tong	運頭塘	20 230
Lam Tsuen Valley	林村谷	10 914
Po Nga	寶雅	18 289
Tai Wo	太和	19 560
Old Market & Serenity	舊墟及太湖	14 042
Shuen Wan	船灣	16 442
Sai Kung North	西貢北	3 858
Total	總計	284 640
Sha Tin District	沙田區	
Sha Tin Town Centre	沙田市中心	18 472
Lek Yuen	瀝源	18 313
Wo Che Estate	禾輦邨	24 436
City One	第一城	17 179
Yue Shing	愉城	16 114
Wong Uk	王屋	18 890
Sha Kok	沙角	20 397
Pok Hong	博康	22 764
Jat Min	乙明	14 916
Chun Kam	秦金	12 811

Constituency Area

區議會選區

Sha Tin District (Cont'd.)

沙田區 (續)

Sun Chui	新翠	16 612
Tai Wai	大圍	17 694
Lower Shing Mun	下城門	20 115
Fo Tan	火炭	16 406
Ho Tung Lau	何東樓	24 159
Ma On Shan	馬鞍山	16 853
Wu Kai Sha	烏溪沙	21 233
Saddle Ridge	富寶	18 907
Kam Ying	錦英	21 322
Yiu On	耀安	19 599
Heng On	恒安	24 726
Tai Shui Hang	大水坑	16 156
Bik Woo	碧湖	22 605
Kwong Yuen	廣源	19 551
Tsang Tai Uk	曾大屋	15 275
Sun Tin Wai	新田圍	14 993
Keng Hau	徑口	18 797
Hin Ka	顯嘉	16 812
Mei Tin	美田	19 279
Tin Sum	田心	19 519
Chui Tin	翠田	18 088
Total	總計	582 993

Sai Kung District

西貢區

Sai Kung Central	西貢中心	15 801
Pak Sha Wan	白沙灣	13 173
Sai Kung Islands	西貢離島	6 234
Hang Hau	坑口	23 702
Chung On	頌安	17 206
Tsui Lam	翠林	20 952
Hong King	康景	14 025
Po Lam	寶林	25 207
Yan Ying	欣英	13 218
King Lam	景林	22 899
Tak Fu	德富	25 459
Total	總計	197 876

Islands District

離島區

Lantau	大嶼山	11 830
Discovery Bay	愉景灣	13 461
Peng Chau & Hei Ling Chau	坪洲及喜靈洲	9 182
Lamma & Po Toi	南丫及蒲台	4 702
Cheung Chau South	長洲南	11 884
Cheung Chau North	長洲北	11 998
Total	總計	63 057



RESIDENT POPULATION  
BY AGE AND SEX

按年齡及性別劃分的本港居民人口



# Summary Tables

## 總計表

## Whole Territory

## 全港

Age 年齡	Male 男性	Female 女性	Both Sexes 合計	Age 年齡	Male 男性	Female 女性	Both Sexes 合計
0	33 359	28 836	62 195	55	26 556	21 296	47 852
1	34 047	31 871	65 918	56	26 344	22 660	49 004
2	35 576	31 476	67 052	57	27 980	23 690	51 670
3	36 797	35 262	72 059	58	28 859	24 810	53 669
4	37 424	35 033	72 457	59	28 233	26 214	54 447
5	38 209	34 290	72 499	60	27 680	25 419	53 099
6	38 853	35 137	73 990	61	25 410	23 821	49 231
7	41 883	39 811	81 694	62	29 371	26 556	55 927
8	38 120	36 185	74 305	63	26 702	24 577	51 279
9	39 960	38 335	78 295	64	26 298	24 461	50 759
10	40 782	38 462	79 244	65	27 507	27 097	54 604
11	42 228	39 974	82 202	66	23 627	22 851	46 478
12	44 939	41 834	86 773	67	22 141	22 507	44 648
13	46 637	43 762	90 399	68	20 282	22 293	42 575
14	47 439	44 517	91 956	69	20 105	21 696	41 801
15	45 383	42 030	87 413	70	19 779	20 981	40 760
16	42 812	40 953	83 765	71	17 405	19 164	36 569
17	43 648	40 182	83 830	72	14 819	18 651	33 470
18	41 452	38 913	80 365	73	14 849	17 338	32 187
19	42 177	39 460	81 637	74	13 653	16 879	30 532
20	43 147	40 224	83 371	75+	88 655	137 276	225 931
21	44 805	44 152	88 957	0 - 4	177 203	162 478	339 681
22	45 336	44 996	90 332	5 - 9	197 025	183 758	380 783
23	46 814	48 851	95 665	10 - 14	222 025	208 549	430 574
24	45 070	49 106	94 176	15 - 19	215 472	201 538	417 010
25	46 691	54 239	100 930	20 - 24	225 172	227 329	452 501
26	46 567	54 445	101 012	25 - 29	247 040	285 809	532 849
27	49 983	59 195	109 178	30 - 34	310 308	345 267	655 575
28	51 752	59 081	110 833	35 - 39	326 359	328 719	655 078
29	52 047	58 849	110 896	40 - 44	265 034	258 410	523 444
30	56 953	63 588	120 541	45 - 49	226 602	203 416	430 018
31	61 387	68 112	129 499	50 - 54	139 612	113 939	253 551
32	63 119	72 713	135 832	55 - 59	137 972	118 670	256 642
33	66 543	73 021	139 564	60 - 64	135 461	124 834	260 295
34	62 306	67 833	130 139	65 - 69	113 662	116 444	230 106
35	68 396	69 725	138 121	70 - 74	80 505	93 013	173 518
36	64 282	66 102	130 384	All ages 總計	3 108 107	3 109 449	6 217 556
37	67 215	67 986	135 201				
38	64 288	63 021	127 309				
39	62 178	61 885	124 063				
40	58 418	58 318	116 736				
41	56 146	53 537	109 683				
42	51 405	51 693	103 098				
43	50 817	49 492	100 309				
44	48 248	45 370	93 618				
45	49 210	45 528	94 738				
46	51 022	44 209	95 231				
47	45 830	41 430	87 260				
48	42 208	37 952	80 160				
49	38 332	34 297	72 629				
50	30 725	26 326	57 051				
51	30 090	25 052	55 142				
52	27 960	21 914	49 874				
53	25 761	20 787	46 548				
54	25 076	19 860	44 936				

# All Land Areas

## 陸上居民

Age 年齡	Male 男性	Female 女性	Both Sexes 合計	Age 年齡	Male 男性	Female 女性	Both Sexes 合計
0	33 287	28 761	62 048	55	26 536	21 275	47 811
1	34 017	31 817	65 834	56	26 278	22 624	48 902
2	35 483	31 437	66 920	57	27 902	23 684	51 586
3	36 742	35 204	71 946	58	28 806	24 784	53 590
4	37 366	34 978	72 344	59	28 200	26 199	54 399
5	38 138	34 237	72 375	60	27 628	25 409	53 037
6	38 787	35 109	73 896	61	25 391	23 789	49 180
7	41 840	39 766	81 606	62	29 332	26 528	55 860
8	38 045	36 157	74 202	63	26 667	24 546	51 213
9	39 895	38 296	78 191	64	26 279	24 453	50 732
10	40 714	38 412	79 126	65	27 483	27 097	54 580
11	42 164	39 904	82 068	66	23 613	22 832	46 445
12	44 864	41 757	86 621	67	22 110	22 485	44 595
13	46 567	43 697	90 264	68	20 275	22 279	42 554
14	47 333	44 456	91 789	69	20 073	21 690	41 763
15	45 268	41 891	87 159	70	19 747	20 970	40 717
16	42 685	40 881	83 566	71	17 398	19 137	36 535
17	43 546	40 089	83 635	72	14 798	18 651	33 449
18	41 339	38 836	80 175	73	14 822	17 338	32 160
19	42 039	39 365	81 404	74	13 653	16 872	30 525
20	43 020	40 134	83 154	75+	88 622	137 251	225 873
21	44 630	44 103	88 733				
22	45 258	44 954	90 212	0 - 4	176 895	162 197	339 092
23	46 662	48 794	95 456	5 - 9	196 705	183 565	380 270
24	44 927	49 028	93 955	10 - 14	221 642	208 226	429 868
25	46 576	54 170	100 746	15 - 19	214 877	201 062	415 939
26	46 427	54 365	100 792	20 - 24	224 497	227 013	451 510
27	49 853	59 145	108 998	25 - 29	246 460	285 524	531 984
28	51 653	59 056	110 709	30 - 34	309 601	344 901	654 502
29	51 951	58 788	110 739	35 - 39	325 821	328 394	654 215
30	56 777	63 512	120 289	40 - 44	264 490	258 046	522 536
31	61 263	68 050	129 313	45 - 49	225 998	203 042	429 040
32	62 971	72 629	135 600	50 - 54	139 142	113 762	252 904
33	66 443	72 949	139 392	55 - 59	137 722	118 566	256 288
34	62 147	67 761	129 908	60 - 64	135 297	124 725	260 022
35	68 276	69 671	137 947	65 - 69	113 554	116 383	229 937
36	64 153	66 032	130 185	70 - 74	80 418	92 968	173 386
37	67 148	67 903	135 051	All ages	3 101 741	3 105 625	6 207 366
38	64 176	62 945	127 121	總計			
39	62 068	61 843	123 911				
40	58 259	58 260	116 519				
41	56 036	53 482	109 518				
42	51 296	51 590	102 886				
43	50 731	49 406	100 137				
44	48 168	45 308	93 476				
45	49 062	45 442	94 504				
46	50 903	44 095	94 998				
47	45 752	41 367	87 119				
48	42 089	37 902	79 991				
49	38 192	34 236	72 428				
50	30 619	26 261	56 880				
51	30 013	25 031	55 044				
52	27 835	21 887	49 722				
53	25 689	20 738	46 427				
54	24 986	19 845	44 831				

# Hong Kong Island

## 香港島

Age 年齡	Male 男性	Female 女性	Both Sexes 合計	Age 年齡	Male 男性	Female 女性	Both Sexes 合計
0	6 745	5 463	12 208	55	5 768	4 876	10 644
1	6 854	6 360	13 214	56	5 676	5 188	10 864
2	6 784	5 982	12 766	57	6 429	5 116	11 545
3	7 135	6 399	13 534	58	6 331	5 522	11 853
4	7 257	6 358	13 615	59	5 959	5 776	11 735
5	7 320	6 631	13 951	60	5 976	5 556	11 532
6	7 391	6 672	14 063	61	5 639	5 155	10 794
7	7 997	7 723	15 720	62	6 267	6 136	12 403
8	7 125	6 955	14 080	63	6 022	5 329	11 351
9	7 419	7 336	14 755	64	5 443	5 370	10 813
10	7 573	7 280	14 853	65	5 809	6 084	11 893
11	7 744	7 411	15 155	66	4 992	5 261	10 253
12	7 372	7 561	14 933	67	4 796	4 840	9 636
13	8 022	7 948	15 970	68	4 068	5 180	9 248
14	8 282	7 531	15 813	69	4 095	5 444	9 539
15	8 477	7 248	15 725	70	4 274	4 884	9 158
16	7 804	7 297	15 101	71	3 668	4 392	8 060
17	7 620	7 288	14 908	72	3 424	4 093	7 517
18	7 374	6 998	14 372	73	3 312	4 253	7 565
19	7 522	7 210	14 732	74	3 058	3 920	6 978
20	7 563	7 422	14 985	75+	20 131	31 415	51 546
21	7 957	8 499	16 456				
22	8 510	8 779	17 289	0 - 4	34 775	30 562	65 337
23	8 970	9 804	18 774	5 - 9	37 252	35 317	72 569
24	9 225	10 878	20 103	10 - 14	38 993	37 731	76 724
25	9 722	11 960	21 682	15 - 19	38 797	36 041	74 838
26	9 482	11 765	21 247	20 - 24	42 225	45 382	87 607
27	9 887	13 690	23 577	25 - 29	50 075	63 913	113 988
28	10 044	13 410	23 454	30 - 34	63 430	79 231	142 661
29	10 940	13 088	24 028	35 - 39	66 323	74 880	141 203
30	11 681	14 937	26 618	40 - 44	58 361	61 269	119 630
31	12 386	15 158	27 544	45 - 49	53 699	51 877	105 576
32	12 619	17 080	29 699	50 - 54	30 347	27 230	57 577
33	13 669	16 784	30 453	55 - 59	30 163	26 478	56 641
34	13 075	15 272	28 347	60 - 64	29 347	27 546	56 893
35	13 870	16 433	30 303	65 - 69	23 760	26 809	50 569
36	13 002	14 526	27 528	70 - 74	17 736	21 542	39 278
37	13 673	15 446	29 119	All ages 總計	635 414	677 223	1 312 637
38	12 905	14 128	27 033				
39	12 873	14 347	27 220				
40	12 917	13 846	26 763				
41	11 797	12 779	24 576				
42	10 869	11 800	22 669				
43	11 648	12 087	23 735				
44	11 130	10 757	21 887				
45	11 449	11 052	22 501				
46	11 399	11 396	22 795				
47	10 726	10 650	21 376				
48	10 429	10 097	20 526				
49	9 696	8 682	18 378				
50	7 060	6 796	13 856				
51	6 633	5 684	12 317				
52	5 819	5 160	10 979				
53	5 188	4 836	10 024				
54	5 647	4 754	10 401				

## Kowloon

## 九龍

Age 年齡	Male 男性	Female 女性	Both Sexes 合計	Age 年齡	Male 男性	Female 女性	Both Sexes 合計
0	9 616	8 389	18 005	55	9 468	8 074	17 542
1	9 660	9 291	18 951	56	9 383	8 638	18 021
2	9 797	8 793	18 590	57	10 524	9 054	19 578
3	10 040	9 470	19 510	58	11 058	9 672	20 730
4	10 103	9 493	19 596	59	11 144	10 572	21 716
5	10 129	8 945	19 074	60	10 961	10 539	21 500
6	9 640	9 559	19 199	61	10 307	10 225	20 532
7	10 933	10 411	21 344	62	12 284	10 679	22 963
8	10 479	9 402	19 881	63	10 991	10 013	21 004
9	10 922	10 107	21 029	64	11 168	10 377	21 545
10	11 037	10 038	21 075	65	11 574	11 160	22 734
11	11 655	10 560	22 215	66	10 248	8 970	19 218
12	12 429	10 828	23 257	67	9 233	9 402	18 635
13	12 931	11 758	24 689	68	8 733	9 104	17 837
14	13 034	12 561	25 595	69	8 502	8 792	17 294
15	12 689	12 396	25 085	70	8 374	8 194	16 568
16	11 742	11 275	23 017	71	7 513	7 527	15 040
17	12 977	11 417	24 394	72	6 181	7 679	13 860
18	11 644	11 728	23 372	73	6 285	6 402	12 687
19	12 193	11 911	24 104	74	5 803	6 701	12 504
20	13 006	12 289	25 295	75+	35 791	54 086	89 877
21	14 292	13 778	28 070				
22	14 749	14 842	29 591	0 - 4	49 216	45 436	94 652
23	15 700	16 797	32 497	5 - 9	52 103	48 424	100 527
24	15 783	16 244	32 027	10 - 14	61 086	55 745	116 831
25	16 296	18 116	34 412	15 - 19	61 245	58 727	119 972
26	16 697	18 372	35 069	20 - 24	73 530	73 950	147 480
27	18 262	18 874	37 136	25 - 29	87 892	91 537	179 429
28	18 274	18 250	36 524	30 - 34	99 960	100 644	200 604
29	18 363	17 925	36 288	35 - 39	98 307	93 924	192 231
30	19 017	19 010	38 027	40 - 44	78 582	75 669	154 251
31	20 768	19 871	40 639	45 - 49	69 578	63 779	133 357
32	19 972	21 371	41 343	50 - 54	46 333	40 944	87 277
33	21 394	20 788	42 182	55 - 59	51 577	46 010	97 587
34	18 809	19 604	38 413	60 - 64	55 711	51 833	107 544
35	21 270	19 694	40 964	65 - 69	48 290	47 428	95 718
36	18 927	18 737	37 664	70 - 74	34 156	36 503	70 659
37	20 286	19 420	39 706	All ages 總計	1 003 357	984 639	1 987 996
38	19 283	18 447	37 730				
39	18 541	17 626	36 167				
40	17 030	16 614	33 644				
41	16 870	15 297	32 167				
42	15 846	15 252	31 098				
43	14 943	14 996	29 939				
44	13 893	13 510	27 403				
45	14 882	13 987	28 869				
46	15 643	13 085	28 728				
47	14 593	12 899	27 492				
48	12 542	12 166	24 708				
49	11 918	11 642	23 560				
50	9 884	8 925	18 809				
51	9 689	8 838	18 527				
52	9 194	7 756	16 950				
53	8 930	7 881	16 811				
54	8 636	7 544	16 180				

# New Territories

## 新界

Age 年齡	Male 男性	Female 女性	Both Sexes 合計	Age 年齡	Male 男性	Female 女性	Both Sexes 合計
0	16 926	14 909	31 835	55	11 300	8 325	19 625
1	17 503	16 166	33 669	56	11 219	8 798	20 017
2	18 902	16 662	35 564	57	10 949	9 514	20 463
3	19 567	19 335	38 902	58	11 417	9 590	21 007
4	20 006	19 127	39 133	59	11 097	9 851	20 948
5	20 689	18 661	39 350	60	10 691	9 314	20 005
6	21 756	18 878	40 634	61	9 445	8 409	17 854
7	22 910	21 632	44 542	62	10 781	9 713	20 494
8	20 441	19 800	40 241	63	9 654	9 204	18 858
9	21 554	20 853	42 407	64	9 668	8 706	18 374
10	22 104	21 094	43 198	65	10 100	9 853	19 953
11	22 765	21 933	44 698	66	8 373	8 601	16 974
12	25 063	23 368	48 431	67	8 081	8 243	16 324
13	25 614	23 991	49 605	68	7 474	7 995	15 469
14	26 017	24 364	50 381	69	7 476	7 454	14 930
15	24 102	22 247	46 349	70	7 099	7 892	14 991
16	23 139	22 309	45 448	71	6 217	7 218	13 435
17	22 949	21 384	44 333	72	5 193	6 879	12 072
18	22 321	20 110	42 431	73	5 225	6 683	11 908
19	22 324	20 244	42 568	74	4 792	6 251	11 043
20	22 451	20 423	42 874	75+	32 700	51 750	84 450
21	22 381	21 826	44 207				
22	21 999	21 333	43 332	0 - 4	92 904	86 199	179 103
23	21 992	22 193	44 185	5 - 9	107 350	99 824	207 174
24	19 919	21 906	41 825	10 - 14	121 563	114 750	236 313
25	20 558	24 094	44 652	15 - 19	114 835	106 294	221 129
26	20 248	24 228	44 476	20 - 24	108 742	107 681	216 423
27	21 704	26 581	48 285	25 - 29	108 493	130 074	238 567
28	23 335	27 396	50 731	30 - 34	146 211	165 026	311 237
29	22 648	27 775	50 423	35 - 39	161 191	159 590	320 781
30	26 079	29 565	55 644	40 - 44	127 547	121 108	248 655
31	28 109	33 021	61 130	45 - 49	102 721	87 386	190 107
32	30 380	34 178	64 558	50 - 54	62 462	45 588	108 050
33	31 380	35 377	66 757	55 - 59	55 982	46 078	102 060
34	30 263	32 885	63 148	60 - 64	50 239	45 346	95 585
35	33 136	33 544	66 680	65 - 69	41 504	42 146	83 650
36	32 224	32 769	64 993	70 - 74	28 526	34 923	63 449
37	33 189	33 037	66 226	All ages	1 462 970	1 443 763	2 906 733
38	31 988	30 370	62 358	總計			
39	30 654	29 870	60 524				
40	28 312	27 800	56 112				
41	27 369	25 406	52 775				
42	24 581	24 538	49 119				
43	24 140	22 323	46 463				
44	23 145	21 041	44 186				
45	22 731	20 403	43 134				
46	23 861	19 614	43 475				
47	20 433	17 818	38 251				
48	19 118	15 639	34 757				
49	16 578	13 912	30 490				
50	13 675	10 540	24 215				
51	13 691	10 509	24 200				
52	12 822	8 971	21 793				
53	11 571	8 021	19 592				
54	10 703	7 547	18 250				

# Marine 水上居民

Age 年齡	Male 男性	Female 女性	Both Sexes 合計	Age 年齡	Male 男性	Female 女性	Both Sexes 合計
0	72	75	147	55	20	21	41
1	30	54	84	56	66	36	102
2	93	39	132	57	78	6	84
3	55	58	113	58	53	26	79
4	58	55	113	59	33	15	48
5	71	53	124	60	52	10	62
6	66	28	94	61	19	32	51
7	43	45	88	62	39	28	67
8	75	28	103	63	35	31	66
9	65	39	104	64	19	8	27
10	68	50	118	65	24	-	24
11	64	70	134	66	14	19	33
12	75	77	152	67	31	22	53
13	70	65	135	68	7	14	21
14	106	61	167	69	32	6	38
15	115	139	254	70	32	11	43
16	127	72	199	71	7	27	34
17	102	93	195	72	21	-	21
18	113	77	190	73	27	-	27
19	138	95	233	74	-	7	7
20	127	90	217	75+	33	25	58
21	175	49	224				
22	78	42	120				
23	152	57	209				
24	143	78	221				
25	115	69	184	0 - 4	308	281	589
26	140	80	220	5 - 9	320	193	513
27	130	50	180	10 - 14	383	323	706
28	99	25	124	15 - 19	595	476	1 071
29	96	61	157	20 - 24	675	316	991
30	176	76	252	25 - 29	580	285	865
31	124	62	186	30 - 34	707	366	1 073
32	148	84	232	35 - 39	538	325	863
33	100	72	172	40 - 44	544	364	908
34	159	72	231	45 - 49	604	374	978
35	120	54	174	50 - 54	470	177	647
36	129	70	199	55 - 59	250	104	354
37	67	83	150	60 - 64	164	109	273
38	112	76	188	65 - 69	108	61	169
39	110	42	152	70 - 74	87	45	132
40	159	58	217	All ages 總計	6 366	3 824	10 190
41	110	55	165				
42	109	103	212				
43	86	86	172				
44	80	62	142				
45	148	86	234				
46	119	114	233				
47	78	63	141				
48	119	50	169				
49	140	61	201				
50	106	65	171				
51	77	21	98				
52	125	27	152				
53	72	49	121				
54	90	15	105				



# District Board District Tables

## 區議會分區表

# Central & Western District

## 中西區

Age 年齡	Male 男性	Female 女性	Both Sexes 合計	Age 年齡	Male 男性	Female 女性	Both Sexes 合計
0	1 477	1 192	2 669	55	1 192	1 002	2 194
1	1 449	1 191	2 640	56	1 025	1 022	2 047
2	1 275	1 176	2 451	57	1 354	1 158	2 512
3	1 303	1 204	2 507	58	1 333	1 086	2 419
4	1 212	1 176	2 388	59	1 145	1 123	2 268
5	1 498	1 176	2 674	60	1 193	889	2 082
6	1 346	1 219	2 565	61	984	805	1 789
7	1 509	1 472	2 981	62	1 174	1 260	2 434
8	1 386	1 310	2 696	63	1 126	980	2 106
9	1 227	1 211	2 438	64	1 150	1 009	2 159
10	1 344	1 326	2 670	65	1 225	1 099	2 324
11	1 421	1 379	2 800	66	1 174	1 206	2 380
12	1 386	1 358	2 744	67	849	1 022	1 871
13	1 758	1 483	3 241	68	839	952	1 791
14	1 539	1 176	2 715	69	915	1 072	1 987
15	1 561	1 183	2 744	70	1 085	833	1 918
16	1 491	1 156	2 647	71	830	722	1 552
17	1 329	1 183	2 512	72	591	709	1 300
18	1 302	1 134	2 436	73	709	783	1 492
19	1 373	1 414	2 787	74	582	659	1 241
20	1 311	1 352	2 663	75+	3 897	5 818	9 715
21	1 545	1 467	3 012	0 - 4	6 716	5 939	12 655
22	1 722	1 703	3 425	5 - 9	6 966	6 388	13 354
23	1 607	1 873	3 480	10 - 14	7 448	6 722	14 170
24	1 771	2 132	3 903	15 - 19	7 056	6 070	13 126
25	1 973	2 617	4 590	20 - 24	7 956	8 527	16 483
26	1 992	2 523	4 515	25 - 29	10 205	14 022	24 227
27	1 946	3 161	5 107	30 - 34	12 891	17 009	29 900
28	2 003	3 113	5 116	35 - 39	13 184	14 994	28 178
29	2 291	2 608	4 899	40 - 44	12 125	13 083	25 208
30	2 108	3 375	5 483	45 - 49	10 890	10 450	21 340
31	2 647	3 311	5 958	50 - 54	5 901	5 101	11 002
32	2 763	3 523	6 286	55 - 59	6 049	5 391	11 440
33	2 929	3 449	6 378	60 - 64	5 627	4 943	10 570
34	2 444	3 351	5 795	65 - 69	5 002	5 351	10 353
35	2 888	3 361	6 249	70 - 74	3 797	3 706	7 503
36	2 628	2 997	5 625	All ages 總計	125 710	133 514	259 224
37	2 578	3 163	5 741				
38	2 668	2 764	5 432				
39	2 422	2 709	5 131				
40	2 724	2 969	5 693				
41	2 400	2 755	5 155				
42	2 119	2 457	4 576				
43	2 617	2 710	5 327				
44	2 265	2 192	4 457				
45	2 237	2 353	4 590				
46	2 353	2 236	4 589				
47	2 362	2 121	4 483				
48	2 044	2 066	4 110				
49	1 894	1 674	3 568				
50	1 562	1 332	2 894				
51	1 251	1 043	2 294				
52	1 138	1 015	2 153				
53	917	771	1 688				
54	1 033	940	1 973				

# Wan Chai District

## 灣仔區

Age 年齡	Male 男性	Female 女性	Both Sexes 合計	Age 年齡	Male 男性	Female 女性	Both Sexes 合計
0	749	577	1 326	55	832	848	1 680
1	679	693	1 372	56	825	988	1 813
2	645	641	1 286	57	1 022	542	1 564
3	736	728	1 464	58	843	897	1 740
4	864	665	1 529	59	1 026	831	1 857
5	777	734	1 511	60	843	959	1 802
6	860	833	1 693	61	1 118	658	1 776
7	903	952	1 855	62	906	708	1 614
8	714	690	1 404	63	1 000	637	1 637
9	895	924	1 819	64	755	905	1 660
10	805	860	1 665	65	821	833	1 654
11	946	756	1 702	66	668	679	1 347
12	729	806	1 535	67	688	618	1 306
13	735	801	1 536	68	702	680	1 382
14	812	961	1 773	69	491	785	1 276
15	1 001	850	1 851	70	536	757	1 293
16	701	770	1 471	71	484	686	1 170
17	694	771	1 465	72	564	504	1 068
18	814	791	1 605	73	552	680	1 232
19	744	645	1 389	74	502	602	1 104
20	658	709	1 367	75+	3 164	4 391	7 555
21	847	1 323	2 170				
22	784	888	1 672	0 - 4	3 673	3 304	6 977
23	883	1 155	2 038	5 - 9	4 149	4 133	8 282
24	947	1 387	2 334	10 - 14	4 027	4 184	8 211
25	1 295	1 411	2 706	15 - 19	3 954	3 827	7 781
26	966	1 536	2 502	20 - 24	4 119	5 462	9 581
27	1 242	1 970	3 212	25 - 29	5 960	8 625	14 585
28	1 330	1 807	3 137	30 - 34	7 258	11 002	18 260
29	1 127	1 901	3 028	35 - 39	7 616	9 842	17 458
30	1 452	2 254	3 706	40 - 44	8 150	9 614	17 764
31	1 320	2 100	3 420	45 - 49	8 171	7 796	15 967
32	1 341	2 361	3 702	50 - 54	5 020	4 240	9 260
33	1 527	2 255	3 782	55 - 59	4 548	4 106	8 654
34	1 618	2 032	3 650	60 - 64	4 622	3 867	8 489
35	1 537	2 120	3 657	65 - 69	3 370	3 595	6 965
36	1 624	1 893	3 517	70 - 74	2 638	3 229	5 867
37	1 380	1 843	3 223	All ages 總計	80 439	91 217	171 656
38	1 425	2 045	3 470				
39	1 650	1 941	3 591				
40	1 682	2 134	3 816				
41	1 690	1 945	3 635				
42	1 613	1 845	3 458				
43	1 485	1 891	3 376				
44	1 680	1 799	3 479				
45	1 696	1 577	3 273				
46	1 656	1 814	3 470				
47	1 665	1 563	3 228				
48	1 401	1 742	3 143				
49	1 753	1 100	2 853				
50	1 136	1 010	2 146				
51	1 149	822	1 971				
52	1 059	935	1 994				
53	775	737	1 512				
54	901	736	1 637				

# Eastern District

## 東區

Age 年齡	Male 男性	Female 女性	Both Sexes 合計	Age 年齡	Male 男性	Female 女性	Both Sexes 合計
0	3 080	2 419	5 499	55	2 570	2 138	4 708
1	3 108	2 978	6 086	56	2 737	2 242	4 979
2	3 354	2 743	6 097	57	2 937	2 354	5 291
3	3 493	2 958	6 451	58	2 880	2 426	5 306
4	3 497	3 126	6 623	59	2 714	2 788	5 502
5	3 322	3 221	6 543	60	2 867	2 624	5 491
6	3 513	3 105	6 618	61	2 500	2 588	5 088
7	3 887	3 623	7 510	62	2 752	2 872	5 624
8	3 483	3 384	6 867	63	2 606	2 530	5 136
9	3 356	3 355	6 711	64	2 323	2 402	4 725
10	3 432	3 495	6 927	65	2 490	2 773	5 263
11	3 464	3 493	6 957	66	2 077	2 371	4 448
12	3 400	3 418	6 818	67	2 302	2 339	4 641
13	3 421	3 649	7 070	68	1 706	2 529	4 235
14	4 080	3 358	7 438	69	1 751	2 483	4 234
15	3 561	3 405	6 966	70	1 821	2 347	4 168
16	3 922	3 386	7 308	71	1 446	2 237	3 683
17	3 834	3 485	7 319	72	1 562	2 008	3 570
18	3 573	3 534	7 107	73	1 367	1 918	3 285
19	3 712	3 438	7 150	74	1 451	1 870	3 321
20	3 709	3 428	7 137	75+	8 748	13 556	22 304
21	3 635	3 746	7 381				
22	3 730	4 155	7 885	0 - 4	16 532	14 224	30 756
23	4 310	4 400	8 710	5 - 9	17 561	16 688	34 249
24	4 224	4 802	9 026	10 - 14	17 797	17 413	35 210
25	4 120	5 076	9 196	15 - 19	18 602	17 248	35 850
26	4 085	5 372	9 457	20 - 24	19 608	20 531	40 139
27	4 337	5 520	9 857	25 - 29	21 320	27 629	48 949
28	4 067	5 765	9 832	30 - 34	29 120	34 587	63 707
29	4 711	5 896	10 607	35 - 39	30 923	33 728	64 651
30	5 158	6 082	11 240	40 - 44	25 724	26 188	51 912
31	5 743	6 660	12 403	45 - 49	24 012	23 198	47 210
32	5 653	7 618	13 271	50 - 54	13 921	12 531	26 452
33	6 425	7 492	13 917	55 - 59	13 838	11 948	25 786
34	6 141	6 735	12 876	60 - 64	13 048	13 016	26 064
35	6 438	7 312	13 750	65 - 69	10 326	12 495	22 821
36	5 710	6 704	12 414	70 - 74	7 647	10 380	18 027
37	6 449	6 896	13 345	All ages 總計	288 727	305 360	594 087
38	6 102	6 291	12 393				
39	6 224	6 525	12 749				
40	5 742	5 947	11 689				
41	5 170	5 577	10 747				
42	4 718	4 995	9 713				
43	5 033	5 182	10 215				
44	5 061	4 487	9 548				
45	5 270	4 987	10 257				
46	5 159	5 050	10 209				
47	4 594	4 806	9 400				
48	4 871	4 419	9 290				
49	4 118	3 936	8 054				
50	3 076	3 223	6 299				
51	2 952	2 627	5 579				
52	2 552	2 115	4 667				
53	2 509	2 344	4 853				
54	2 832	2 222	5 054				

# Southern District

## 南區

Age 年齡	Male 男性	Female 女性	Both Sexes 合計	Age 年齡	Male 男性	Female 女性	Both Sexes 合計
0	1 439	1 275	2 714	55	1 174	888	2 062
1	1 618	1 498	3 116	56	1 089	936	2 025
2	1 510	1 422	2 932	57	1 116	1 062	2 178
3	1 603	1 509	3 112	58	1 275	1 113	2 388
4	1 684	1 391	3 075	59	1 074	1 034	2 108
5	1 723	1 500	3 223	60	1 073	1 084	2 157
6	1 672	1 515	3 187	61	1 037	1 104	2 141
7	1 698	1 676	3 374	62	1 435	1 296	2 731
8	1 542	1 571	3 113	63	1 290	1 182	2 472
9	1 941	1 846	3 787	64	1 215	1 054	2 269
10	1 992	1 599	3 591	65	1 273	1 379	2 652
11	1 913	1 783	3 696	66	1 073	1 005	2 078
12	1 857	1 979	3 836	67	957	861	1 818
13	2 108	2 015	4 123	68	821	1 019	1 840
14	1 851	2 036	3 887	69	938	1 104	2 042
15	2 354	1 810	4 164	70	832	947	1 779
16	1 690	1 985	3 675	71	908	747	1 655
17	1 763	1 849	3 612	72	707	872	1 579
18	1 685	1 539	3 224	73	684	872	1 556
19	1 693	1 713	3 406	74	523	789	1 312
20	1 885	1 933	3 818	75+	4 322	7 650	11 972
21	1 930	1 963	3 893				
22	2 274	2 033	4 307	0 - 4	7 854	7 095	14 949
23	2 170	2 376	4 546	5 - 9	8 576	8 108	16 684
24	2 283	2 557	4 840	10 - 14	9 721	9 412	19 133
25	2 334	2 856	5 190	15 - 19	9 185	8 896	18 081
26	2 439	2 334	4 773	20 - 24	10 542	10 862	21 404
27	2 362	3 039	5 401	25 - 29	12 590	13 637	26 227
28	2 644	2 725	5 369	30 - 34	14 161	16 633	30 794
29	2 811	2 683	5 494	35 - 39	14 600	16 316	30 916
30	2 963	3 226	6 189	40 - 44	12 362	12 384	24 746
31	2 676	3 087	5 763	45 - 49	10 626	10 433	21 059
32	2 862	3 578	6 440	50 - 54	5 505	5 358	10 863
33	2 788	3 588	6 376	55 - 59	5 728	5 033	10 761
34	2 872	3 154	6 026	60 - 64	6 050	5 720	11 770
35	3 007	3 640	6 647	65 - 69	5 062	5 368	10 430
36	3 040	2 932	5 972	70 - 74	3 654	4 227	7 881
37	3 266	3 544	6 810	All ages 總計	140 538	147 132	287 670
38	2 710	3 028	5 738				
39	2 577	3 172	5 749				
40	2 769	2 796	5 565				
41	2 537	2 502	5 039				
42	2 419	2 503	4 922				
43	2 513	2 304	4 817				
44	2 124	2 279	4 403				
45	2 246	2 135	4 381				
46	2 231	2 296	4 527				
47	2 105	2 160	4 265				
48	2 113	1 870	3 983				
49	1 931	1 972	3 903				
50	1 286	1 231	2 517				
51	1 281	1 192	2 473				
52	1 070	1 095	2 165				
53	987	984	1 971				
54	881	856	1 737				

**Yau Tsim Mong District**  
**油尖旺區**

Age 年齡	Male 男性	Female 女性	Both Sexes 合計	Age 年齡	Male 男性	Female 女性	Both Sexes 合計
0	1 253	1 183	2 436	55	1 509	1 063	2 572
1	1 155	890	2 045	56	1 528	1 239	2 767
2	1 414	1 274	2 688	57	1 608	978	2 586
3	1 105	1 149	2 254	58	1 719	1 112	2 831
4	1 218	1 183	2 401	59	1 951	1 289	3 240
5	1 266	1 234	2 500	60	1 893	1 437	3 330
6	1 309	1 281	2 590	61	1 654	1 328	2 982
7	1 498	1 315	2 813	62	1 774	1 096	2 870
8	1 348	1 254	2 602	63	1 690	1 219	2 909
9	1 336	1 281	2 617	64	1 360	1 136	2 496
10	1 759	1 295	3 054	65	1 638	1 541	3 179
11	1 295	1 504	2 799	66	1 399	1 043	2 442
12	1 438	1 164	2 602	67	1 206	1 044	2 250
13	1 610	1 381	2 991	68	1 047	1 170	2 217
14	1 758	1 497	3 255	69	1 207	918	2 125
15	1 540	1 323	2 863	70	901	868	1 769
16	1 570	1 226	2 796	71	822	882	1 704
17	1 319	1 274	2 593	72	738	878	1 616
18	1 288	1 492	2 780	73	837	897	1 734
19	1 529	1 359	2 888	74	728	906	1 634
20	1 738	1 561	3 299	75+	4 718	6 942	11 660
21	1 830	1 590	3 420				
22	2 001	1 953	3 954	0 - 4	6 145	5 679	11 824
23	2 150	1 941	4 091	5 - 9	6 757	6 365	13 122
24	2 151	1 984	4 135	10 - 14	7 860	6 841	14 701
25	2 446	2 199	4 645	15 - 19	7 246	6 674	13 920
26	2 377	2 572	4 949	20 - 24	9 870	9 029	18 899
27	2 322	2 444	4 766	25 - 29	11 661	11 172	22 833
28	2 334	1 896	4 230	30 - 34	11 719	12 242	23 961
29	2 182	2 061	4 243	35 - 39	12 689	11 885	24 574
30	2 340	2 196	4 536	40 - 44	11 074	10 087	21 161
31	2 286	2 263	4 549	45 - 49	11 026	9 466	20 492
32	2 258	2 714	4 972	50 - 54	8 060	6 113	14 173
33	2 654	2 582	5 236	55 - 59	8 315	5 681	13 996
34	2 181	2 487	4 668	60 - 64	8 371	6 216	14 587
35	2 472	2 450	4 922	65 - 69	6 497	5 716	12 213
36	2 418	2 439	4 857	70 - 74	4 026	4 431	8 457
37	2 316	2 347	4 663				
38	2 773	2 446	5 219	All ages	136 034	124 539	260 573
39	2 710	2 203	4 913	總計			
40	2 413	2 253	4 666				
41	2 278	1 914	4 192				
42	2 444	2 041	4 485				
43	2 175	1 860	4 035				
44	1 764	2 019	3 783				
45	2 465	2 081	4 546				
46	2 378	1 926	4 304				
47	2 369	2 016	4 385				
48	2 000	1 694	3 694				
49	1 814	1 749	3 563				
50	1 936	1 510	3 446				
51	1 746	1 295	3 041				
52	1 506	1 025	2 531				
53	1 483	1 020	2 503				
54	1 389	1 263	2 652				

# Sham Shui Po District

## 深水埗區

Age 年齡	Male 男性	Female 女性	Both Sexes 合計	Age 年齡	Male 男性	Female 女性	Both Sexes 合計
0	1 687	1 476	3 163	55	1 868	1 490	3 358
1	1 722	1 736	3 458	56	1 801	1 599	3 400
2	1 778	1 574	3 352	57	2 026	1 641	3 667
3	1 829	1 815	3 644	58	1 922	1 605	3 527
4	1 806	1 645	3 451	59	2 229	1 788	4 017
5	1 781	1 667	3 448	60	1 789	1 876	3 665
6	1 743	1 604	3 347	61	2 048	1 600	3 648
7	2 058	1 904	3 962	62	2 333	1 797	4 130
8	2 030	1 919	3 949	63	1 993	1 892	3 885
9	2 105	1 977	4 082	64	2 299	1 954	4 253
10	2 100	1 806	3 906	65	2 126	2 042	4 168
11	2 184	2 044	4 228	66	1 993	1 891	3 884
12	2 507	1 938	4 445	67	1 788	1 849	3 637
13	2 050	2 086	4 136	68	1 703	1 731	3 434
14	2 373	2 555	4 928	69	1 548	1 744	3 292
15	2 171	2 371	4 542	70	1 828	1 727	3 555
16	1 876	2 065	3 941	71	1 506	1 321	2 827
17	2 157	1 967	4 124	72	1 335	1 459	2 794
18	1 835	1 889	3 724	73	1 475	1 408	2 883
19	1 997	1 898	3 895	74	1 345	1 436	2 781
20	1 997	2 135	4 132	75+	8 175	11 783	19 958
21	2 299	2 296	4 595	0 - 4	8 822	8 246	17 068
22	2 221	2 360	4 581	5 - 9	9 717	9 071	18 788
23	2 426	2 703	5 129	10 - 14	11 214	10 429	21 643
24	2 546	2 764	5 310	15 - 19	10 036	10 190	20 226
25	2 528	3 341	5 869	20 - 24	11 489	12 258	23 747
26	2 840	2 744	5 584	25 - 29	14 738	15 743	30 481
27	3 175	3 474	6 649	30 - 34	17 604	17 297	34 901
28	3 061	3 216	6 277	35 - 39	18 978	18 182	37 160
29	3 134	2 968	6 102	40 - 44	16 302	14 537	30 839
30	3 277	3 202	6 479	45 - 49	13 440	11 617	25 057
31	3 312	3 131	6 443	50 - 54	8 276	6 978	15 254
32	3 447	3 512	6 959	55 - 59	9 846	8 123	17 969
33	3 880	3 853	7 733	60 - 64	10 462	9 119	19 581
34	3 688	3 599	7 287	65 - 69	9 158	9 257	18 415
35	3 798	3 837	7 635	70 - 74	7 489	7 351	14 840
36	3 658	3 440	7 098	All ages 總計	185 746	180 181	365 927
37	4 084	3 943	8 027				
38	3 473	3 521	6 994				
39	3 965	3 441	7 406				
40	3 575	3 257	6 832				
41	3 632	2 906	6 538				
42	3 165	3 039	6 204				
43	2 986	2 871	5 857				
44	2 944	2 464	5 408				
45	2 677	2 600	5 277				
46	3 200	2 334	5 534				
47	2 896	2 441	5 337				
48	2 315	2 008	4 323				
49	2 352	2 234	4 586				
50	1 885	1 615	3 500				
51	1 599	1 544	3 143				
52	1 574	1 382	2 956				
53	1 626	1 295	2 921				
54	1 592	1 142	2 734				

# Kowloon City District

## 九龍城區

Age 年齡	Male 男性	Female 女性	Both Sexes 合計	Age 年齡	Male 男性	Female 女性	Both Sexes 合計
0	1 815	1 615	3 430	55	1 737	1 674	3 411
1	1 881	1 727	3 608	56	1 986	1 660	3 646
2	1 802	1 505	3 307	57	2 105	1 905	4 010
3	2 008	1 812	3 820	58	2 108	1 892	4 000
4	2 194	1 946	4 140	59	2 004	2 204	4 208
5	2 185	1 592	3 777	60	2 181	1 893	4 074
6	1 859	2 147	4 006	61	2 141	1 987	4 128
7	2 148	1 976	4 124	62	2 132	1 899	4 031
8	2 116	1 714	3 830	63	2 060	1 604	3 664
9	2 043	1 919	3 962	64	2 184	1 727	3 911
10	1 783	2 057	3 840	65	1 918	2 110	4 028
11	2 075	2 015	4 090	66	1 719	1 602	3 321
12	2 208	1 940	4 148	67	1 557	1 642	3 199
13	2 375	2 005	4 380	68	1 477	1 392	2 869
14	1 904	2 235	4 139	69	1 387	1 501	2 888
15	2 107	2 274	4 381	70	1 479	1 368	2 847
16	2 037	2 006	4 043	71	1 268	1 318	2 586
17	2 292	2 024	4 316	72	1 017	1 588	2 605
18	2 016	2 150	4 166	73	1 039	969	2 008
19	1 989	2 164	4 153	74	898	1 135	2 033
20	2 482	2 025	4 507	75+	6 380	10 706	17 086
21	2 415	2 701	5 116	0 - 4	9 700	8 605	18 305
22	2 701	2 988	5 689	5 - 9	10 351	9 348	19 699
23	3 087	3 331	6 418	10 - 14	10 345	10 252	20 597
24	3 069	3 449	6 518	15 - 19	10 441	10 618	21 059
25	3 165	3 762	6 927	20 - 24	13 754	14 494	28 248
26	2 990	4 268	7 258	25 - 29	15 979	19 971	35 950
27	3 261	3 934	7 195	30 - 34	16 418	20 861	37 279
28	3 370	4 000	7 370	35 - 39	17 478	18 791	36 269
29	3 193	4 007	7 200	40 - 44	14 384	16 080	30 464
30	2 786	4 027	6 813	45 - 49	13 783	13 753	27 536
31	3 787	4 325	8 112	50 - 54	9 099	9 147	18 246
32	3 451	4 721	8 172	55 - 59	9 940	9 335	19 275
33	3 437	3 972	7 409	60 - 64	10 698	9 110	19 808
34	2 957	3 816	6 773	65 - 69	8 058	8 247	16 305
35	3 400	3 900	7 300	70 - 74	5 701	6 378	12 079
36	3 533	3 783	7 316	All ages 總計	182 509	195 696	378 205
37	3 600	3 761	7 361				
38	3 598	3 612	7 210				
39	3 347	3 735	7 082				
40	3 111	3 354	6 465				
41	2 866	3 443	6 309				
42	2 901	3 324	6 225				
43	2 952	3 240	6 192				
44	2 554	2 719	5 273				
45	2 810	2 880	5 690				
46	3 109	3 010	6 119				
47	2 880	2 731	5 611				
48	2 460	2 735	5 195				
49	2 524	2 397	4 921				
50	1 918	1 924	3 842				
51	1 901	1 956	3 857				
52	1 915	1 650	3 565				
53	1 579	1 866	3 445				
54	1 786	1 751	3 537				

**Wong Tai Sin District**  
**黃大仙區**

Age 年齡	Male 男性	Female 女性	Both Sexes 合計	Age 年齡	Male 男性	Female 女性	Both Sexes 合計
0	1 942	1 679	3 621	55	1 461	1 467	2 928
1	1 991	1 979	3 970	56	1 398	1 605	3 003
2	1 699	1 738	3 437	57	1 744	1 917	3 661
3	1 983	2 083	4 066	58	2 013	1 905	3 918
4	1 903	1 842	3 745	59	1 840	2 469	4 309
5	1 962	1 751	3 713	60	1 945	2 341	4 286
6	1 957	2 015	3 972	61	1 802	2 464	4 266
7	2 141	1 975	4 116	62	2 505	2 616	5 121
8	1 968	1 813	3 781	63	2 244	2 483	4 727
9	2 240	2 076	4 316	64	2 207	2 439	4 646
10	2 315	2 096	4 411	65	2 379	2 400	4 779
11	2 358	2 022	4 380	66	2 171	2 026	4 197
12	2 419	2 329	4 748	67	2 109	2 329	4 438
13	2 690	2 813	5 503	68	2 145	2 266	4 411
14	2 440	2 249	4 689	69	1 986	2 110	4 096
15	2 636	2 718	5 354	70	1 855	1 990	3 845
16	2 325	2 430	4 755	71	1 962	1 869	3 831
17	2 631	2 405	5 036	72	1 305	1 837	3 142
18	2 648	2 242	4 890	73	1 443	1 488	2 931
19	2 414	2 374	4 788	74	1 213	1 360	2 573
20	2 575	2 515	5 090	75+	7 603	11 493	19 096
21	3 140	2 755	5 895	0 - 4	9 518	9 321	18 839
22	3 108	2 782	5 890	5 - 9	10 268	9 630	19 898
23	3 174	3 467	6 641	10 - 14	12 222	11 509	23 731
24	3 180	2 985	6 165	15 - 19	12 654	12 169	24 823
25	3 003	3 200	6 203	20 - 24	15 177	14 504	29 681
26	3 491	3 309	6 800	25 - 29	18 053	16 720	34 773
27	3 863	3 071	6 934	30 - 34	23 283	20 685	43 968
28	3 736	3 650	7 386	35 - 39	20 793	17 984	38 777
29	3 960	3 490	7 450	40 - 44	14 061	13 008	27 069
30	4 531	3 802	8 333	45 - 49	11 649	10 406	22 055
31	4 803	4 492	9 295	50 - 54	7 716	6 686	14 402
32	4 633	3 956	8 589	55 - 59	8 456	9 363	17 819
33	4 842	4 292	9 134	60 - 64	10 703	12 343	23 046
34	4 474	4 143	8 617	65 - 69	10 790	11 131	21 921
35	4 934	4 005	8 939	70 - 74	7 778	8 544	16 322
36	3 996	3 418	7 414	All ages 總計	200 724	195 496	396 220
37	4 311	3 748	8 059				
38	4 062	3 849	7 911				
39	3 490	2 964	6 454				
40	3 168	2 931	6 099				
41	3 052	2 862	5 914				
42	2 741	2 487	5 228				
43	2 470	2 662	5 132				
44	2 630	2 066	4 696				
45	2 720	2 260	4 980				
46	2 745	2 278	5 023				
47	2 237	2 024	4 261				
48	2 068	2 199	4 267				
49	1 879	1 645	3 524				
50	1 577	1 517	3 094				
51	1 741	1 487	3 228				
52	1 540	1 319	2 859				
53	1 479	1 222	2 701				
54	1 379	1 141	2 520				

# Kwun Tong District

## 觀塘區

Age 年齡	Male 男性	Female 女性	Both Sexes 合計	Age 年齡	Male 男性	Female 女性	Both Sexes 合計
0	2 919	2 436	5 355	55	2 893	2 380	5 273
1	2 911	2 959	5 870	56	2 670	2 535	5 205
2	3 104	2 702	5 806	57	3 041	2 613	5 654
3	3 115	2 611	5 726	58	3 296	3 158	6 454
4	2 982	2 877	5 859	59	3 120	2 822	5 942
5	2 935	2 701	5 636	60	3 153	2 992	6 145
6	2 772	2 512	5 284	61	2 662	2 846	5 508
7	3 088	3 241	6 329	62	3 540	3 271	6 811
8	3 017	2 702	5 719	63	3 004	2 815	5 819
9	3 198	2 854	6 052	64	3 118	3 121	6 239
10	3 080	2 784	5 864	65	3 513	3 067	6 580
11	3 743	2 975	6 718	66	2 966	2 408	5 374
12	3 857	3 457	7 314	67	2 573	2 538	5 111
13	4 206	3 473	7 679	68	2 361	2 545	4 906
14	4 559	4 025	8 584	69	2 374	2 519	4 893
15	4 235	3 710	7 945	70	2 311	2 241	4 552
16	3 934	3 548	7 482	71	1 955	2 137	4 092
17	4 578	3 747	8 325	72	1 786	1 917	3 703
18	3 857	3 955	7 812	73	1 491	1 640	3 131
19	4 264	4 116	8 380	74	1 619	1 864	3 483
20	4 214	4 053	8 267	75+	8 915	13 162	22 077
21	4 608	4 436	9 044				
22	4 718	4 759	9 477	0 - 4	15 031	13 585	28 616
23	4 863	5 355	10 218	5 - 9	15 010	14 010	29 020
24	4 837	5 062	9 899	10 - 14	19 445	16 714	36 159
25	5 154	5 614	10 768	15 - 19	20 868	19 076	39 944
26	4 999	5 479	10 478	20 - 24	23 240	23 665	46 905
27	5 641	5 951	11 592	25 - 29	27 461	27 931	55 392
28	5 773	5 488	11 261	30 - 34	30 936	29 559	60 495
29	5 894	5 399	11 293	35 - 39	28 369	27 082	55 451
30	6 083	5 783	11 866	40 - 44	22 761	21 957	44 718
31	6 580	5 660	12 240	45 - 49	19 680	18 537	38 217
32	6 183	6 468	12 651	50 - 54	13 182	12 020	25 202
33	6 581	6 089	12 670	55 - 59	15 020	13 508	28 528
34	5 509	5 559	11 068	60 - 64	15 477	15 045	30 522
35	6 666	5 502	12 168	65 - 69	13 787	13 077	26 864
36	5 322	5 657	10 979	70 - 74	9 162	9 799	18 961
37	5 975	5 621	11 596	All ages 總計	298 344	288 727	587 071
38	5 377	5 019	10 396				
39	5 029	5 283	10 312				
40	4 763	4 819	9 582				
41	5 042	4 172	9 214				
42	4 595	4 361	8 956				
43	4 360	4 363	8 723				
44	4 001	4 242	8 243				
45	4 210	4 166	8 376				
46	4 211	3 537	7 748				
47	4 211	3 687	7 898				
48	3 699	3 530	7 229				
49	3 349	3 617	6 966				
50	2 568	2 359	4 927				
51	2 702	2 556	5 258				
52	2 659	2 380	5 039				
53	2 763	2 478	5 241				
54	2 490	2 247	4 737				

# Kwai Tsing District

## 葵青區

Age 年齡	Male 男性	Female 女性	Both Sexes 合計	Age 年齡	Male 男性	Female 女性	Both Sexes 合計
0	1 986	1 994	3 980	55	2 796	1 787	4 583
1	2 037	1 999	4 036	56	2 460	2 046	4 506
2	2 210	2 020	4 230	57	2 367	2 004	4 371
3	2 275	2 278	4 553	58	2 818	2 215	5 033
4	2 310	2 283	4 593	59	2 514	1 995	4 509
5	2 447	2 284	4 731	60	2 407	1 763	4 170
6	2 711	2 173	4 884	61	2 242	1 513	3 755
7	3 477	2 812	6 289	62	2 239	2 147	4 386
8	3 025	2 766	5 791	63	2 285	2 002	4 287
9	2 976	2 951	5 927	64	2 339	1 813	4 152
10	3 292	2 810	6 102	65	2 030	1 951	3 981
11	3 096	3 052	6 148	66	1 889	1 630	3 519
12	3 477	3 335	6 812	67	1 994	1 740	3 734
13	3 682	3 526	7 208	68	1 731	1 509	3 240
14	3 805	3 805	7 610	69	1 519	1 717	3 236
15	3 593	2 914	6 507	70	1 446	1 411	2 857
16	3 437	3 234	6 671	71	1 366	1 394	2 760
17	3 455	3 418	6 873	72	1 124	1 515	2 639
18	3 564	3 144	6 708	73	951	1 255	2 206
19	4 059	3 427	7 486	74	988	1 208	2 196
20	4 326	3 397	7 723	75+	6 345	9 738	16 083
21	4 175	4 263	8 438				
22	4 506	4 174	8 680	0 - 4	10 818	10 574	21 392
23	5 093	4 747	9 840	5 - 9	14 636	12 986	27 622
24	4 754	4 366	9 120	10 - 14	17 352	16 528	33 880
25	4 854	4 496	9 350	15 - 19	18 108	16 137	34 245
26	4 392	4 347	8 739	20 - 24	22 854	20 947	43 801
27	4 654	4 232	8 886	25 - 29	22 483	20 962	43 445
28	4 518	4 241	8 759	30 - 34	21 862	21 801	43 663
29	4 065	3 646	7 711	35 - 39	21 902	20 865	42 767
30	4 498	4 056	8 554	40 - 44	17 687	16 508	34 195
31	4 605	4 768	9 373	45 - 49	15 139	16 704	31 843
32	4 618	4 691	9 309	50 - 54	12 949	10 721	23 670
33	4 157	4 358	8 515	55 - 59	12 955	10 047	23 002
34	3 984	3 928	7 912	60 - 64	11 512	9 238	20 750
35	4 702	4 173	8 875	65 - 69	9 163	8 547	17 710
36	4 286	4 412	8 698	70 - 74	5 875	6 783	12 658
37	4 346	4 403	8 749	All ages	241 640	229 086	470 726
38	4 378	3 810	8 188	總計			
39	4 190	4 067	8 257				
40	3 894	3 489	7 383				
41	3 771	3 480	7 251				
42	3 031	3 565	6 596				
43	3 575	3 042	6 617				
44	3 416	2 932	6 348				
45	3 105	3 271	6 376				
46	3 343	3 592	6 935				
47	2 927	3 573	6 500				
48	3 349	3 362	6 711				
49	2 415	2 906	5 321				
50	2 704	2 176	4 880				
51	2 658	2 653	5 311				
52	2 596	2 137	4 733				
53	2 550	1 779	4 329				
54	2 441	1 976	4 417				

# Tsuen Wan District

## 荃灣區

Age 年齡	Male 男性	Female 女性	Both Sexes 合計	Age 年齡	Male 男性	Female 女性	Both Sexes 合計
0	1 747	1 507	3 254	55	1 277	1 023	2 300
1	1 784	1 653	3 437	56	1 211	971	2 182
2	1 696	1 556	3 252	57	1 447	1 166	2 613
3	1 813	1 896	3 709	58	1 458	1 253	2 711
4	1 816	1 755	3 571	59	1 319	1 193	2 512
5	1 715	1 414	3 129	60	1 210	1 147	2 357
6	1 880	1 422	3 302	61	1 191	1 045	2 236
7	1 486	1 516	3 002	62	1 259	1 037	2 296
8	1 315	1 507	2 822	63	1 004	905	1 909
9	1 451	1 672	3 123	64	940	864	1 804
10	1 735	1 518	3 253	65	1 101	1 049	2 150
11	1 583	1 397	2 980	66	926	850	1 776
12	1 682	1 606	3 288	67	829	785	1 614
13	1 511	1 603	3 114	68	733	833	1 566
14	1 601	1 682	3 283	69	737	627	1 364
15	1 710	1 813	3 523	70	670	718	1 388
16	1 845	1 523	3 368	71	621	737	1 358
17	1 732	1 660	3 392	72	497	536	1 033
18	1 834	1 701	3 535	73	496	589	1 085
19	1 804	1 641	3 445	74	546	616	1 162
20	1 836	1 888	3 724	75+	3 242	3 906	7 148
21	1 910	1 921	3 831				
22	2 031	2 256	4 287	0 - 4	8 856	8 367	17 223
23	2 044	2 167	4 211	5 - 9	7 847	7 531	15 378
24	1 913	2 801	4 714	10 - 14	8 112	7 806	15 918
25	2 341	2 776	5 117	15 - 19	8 925	8 338	17 263
26	2 203	2 916	5 119	20 - 24	9 734	11 033	20 767
27	2 321	2 809	5 130	25 - 29	11 850	14 499	26 349
28	2 462	3 081	5 543	30 - 34	14 565	17 270	31 835
29	2 523	2 917	5 440	35 - 39	15 676	14 266	29 942
30	2 515	3 197	5 712	40 - 44	10 890	10 451	21 341
31	2 752	3 711	6 463	45 - 49	9 224	9 047	18 271
32	2 964	3 753	6 717	50 - 54	6 637	5 313	11 950
33	3 280	3 453	6 733	55 - 59	6 712	5 606	12 318
34	3 054	3 156	6 210	60 - 64	5 604	4 998	10 602
35	3 531	3 254	6 785	65 - 69	4 326	4 144	8 470
36	3 111	3 043	6 154	70 - 74	2 830	3 196	6 026
37	3 174	2 879	6 053	All ages	135 030	135 771	270 801
38	3 102	2 656	5 758	總計			
39	2 758	2 434	5 192				
40	2 568	2 292	4 860				
41	2 643	2 247	4 890				
42	1 855	1 998	3 853				
43	2 022	1 905	3 927				
44	1 802	2 009	3 811				
45	2 214	1 901	4 115				
46	2 079	1 897	3 976				
47	1 675	2 033	3 708				
48	1 622	1 659	3 281				
49	1 634	1 557	3 191				
50	1 362	1 224	2 586				
51	1 325	1 078	2 403				
52	1 499	1 152	2 651				
53	1 176	968	2 144				
54	1 275	891	2 166				

**Tuen Mun District**  
**屯門區**

Age 年齡	Male 男性	Female 女性	Both Sexes 合計	Age 年齡	Male 男性	Female 女性	Both Sexes 合計
0	2 785	2 516	5 301	55	1 534	950	2 484
1	3 170	2 885	6 055	56	1 481	947	2 428
2	3 457	2 905	6 362	57	1 474	1 130	2 604
3	3 577	3 380	6 957	58	1 269	906	2 175
4	3 486	3 421	6 907	59	1 289	1 038	2 327
5	3 596	3 245	6 841	60	1 168	961	2 129
6	3 719	3 524	7 243	61	1 245	1 119	2 364
7	3 927	3 763	7 690	62	1 143	1 044	2 187
8	3 310	3 256	6 566	63	1 182	923	2 105
9	3 817	3 250	7 067	64	1 229	1 013	2 242
10	3 630	3 531	7 161	65	1 130	838	1 968
11	3 806	3 672	7 478	66	936	1 066	2 002
12	4 236	4 136	8 372	67	767	930	1 697
13	4 523	4 293	8 816	68	858	958	1 816
14	4 921	4 867	9 788	69	740	912	1 652
15	4 608	4 401	9 009	70	801	1 069	1 870
16	4 446	4 774	9 220	71	846	959	1 805
17	4 563	4 213	8 776	72	585	833	1 418
18	4 514	4 256	8 770	73	701	803	1 504
19	3 999	3 905	7 904	74	574	782	1 356
20	3 834	3 556	7 390	75+	3 516	6 357	9 873
21	3 802	3 401	7 203				
22	3 215	3 203	6 418	0 - 4	16 475	15 107	31 582
23	2 958	3 360	6 318	5 - 9	18 369	17 038	35 407
24	2 531	3 046	5 577	10 - 14	21 116	20 499	41 615
25	2 698	3 338	6 036	15 - 19	22 130	21 549	43 679
26	2 464	3 307	5 771	20 - 24	16 340	16 566	32 906
27	2 898	4 306	7 204	25 - 29	14 956	19 612	34 568
28	3 359	4 356	7 715	30 - 34	23 763	25 894	49 657
29	3 537	4 305	7 842	35 - 39	25 828	26 279	52 107
30	4 276	4 475	8 751	40 - 44	21 542	22 451	43 993
31	4 771	4 898	9 669	45 - 49	18 468	14 373	32 841
32	4 813	5 736	10 549	50 - 54	9 969	5 373	15 342
33	5 072	5 424	10 496	55 - 59	7 047	4 971	12 018
34	4 831	5 361	10 192	60 - 64	5 967	5 060	11 027
35	4 937	5 209	10 146	65 - 69	4 431	4 704	9 135
36	5 362	5 058	10 420	70 - 74	3 507	4 446	7 953
37	5 438	5 403	10 841	All ages	233 424	230 279	463 703
38	5 098	5 160	10 258	總計			
39	4 993	5 449	10 442				
40	4 442	5 013	9 455				
41	4 532	4 790	9 322				
42	4 191	4 533	8 724				
43	4 141	4 240	8 381				
44	4 236	3 875	8 111				
45	3 939	3 698	7 637				
46	4 629	3 487	8 116				
47	3 739	2 782	6 521				
48	3 270	2 647	5 917				
49	2 891	1 759	4 650				
50	2 176	1 261	3 437				
51	2 444	1 255	3 699				
52	2 185	967	3 152				
53	1 706	1 001	2 707				
54	1 458	889	2 347				

**Yuen Long District**  
**元朗區**

Age 年齡	Male 男性	Female 女性	Both Sexes 合計	Age 年齡	Male 男性	Female 女性	Both Sexes 合計
0	2 315	1 976	4 291	55	1 097	740	1 837
1	2 348	2 253	4 601	56	1 090	868	1 958
2	2 701	1 980	4 681	57	1 024	1 247	2 271
3	2 715	3 054	5 769	58	1 415	1 012	2 427
4	3 083	2 706	5 789	59	1 084	1 088	2 172
5	3 020	2 846	5 866	60	1 106	1 277	2 383
6	2 868	2 366	5 234	61	857	779	1 636
7	2 695	2 899	5 594	62	1 233	1 049	2 282
8	2 702	2 356	5 058	63	1 196	1 168	2 364
9	2 513	2 544	5 057	64	1 295	917	2 212
10	2 694	2 639	5 333	65	1 187	1 397	2 584
11	2 968	2 764	5 732	66	1 093	1 153	2 246
12	2 925	2 945	5 870	67	1 019	1 116	2 135
13	3 546	2 965	6 511	68	677	997	1 674
14	2 715	2 711	5 426	69	949	898	1 847
15	3 023	2 297	5 320	70	940	940	1 880
16	2 616	2 423	5 039	71	778	930	1 708
17	2 551	2 234	4 785	72	558	836	1 394
18	2 325	1 924	4 249	73	735	945	1 680
19	2 311	2 269	4 580	74	641	829	1 470
20	2 234	2 155	4 389	75+	4 825	6 505	11 330
21	2 386	2 456	4 842	0 - 4	13 162	11 969	25 131
22	2 161	2 314	4 475	5 - 9	13 798	13 011	26 809
23	2 107	2 520	4 627	10 - 14	14 848	14 024	28 872
24	2 390	2 162	4 552	15 - 19	12 826	11 147	23 973
25	2 461	3 005	5 466	20 - 24	11 278	11 607	22 885
26	2 563	3 014	5 577	25 - 29	13 201	16 241	29 442
27	2 601	3 299	5 900	30 - 34	18 838	20 910	39 748
28	2 872	3 321	6 193	35 - 39	19 975	17 735	37 710
29	2 704	3 602	6 306	40 - 44	13 502	12 590	26 092
30	3 577	3 847	7 424	45 - 49	10 765	7 916	18 681
31	3 322	4 178	7 500	50 - 54	5 893	4 304	10 197
32	3 814	4 233	8 047	55 - 59	5 710	4 955	10 665
33	4 102	4 538	8 640	60 - 64	5 687	5 190	10 877
34	4 023	4 114	8 137	65 - 69	4 925	5 561	10 486
35	4 559	4 138	8 697	70 - 74	3 652	4 480	8 132
36	3 660	3 567	7 227	All ages	172 885	168 145	341 030
37	4 128	3 706	7 834	總計			
38	3 756	3 195	6 951				
39	3 872	3 129	7 001				
40	2 914	3 087	6 001				
41	3 067	2 973	6 040				
42	2 608	2 581	5 189				
43	2 520	2 039	4 559				
44	2 393	1 910	4 303				
45	2 478	1 939	4 417				
46	2 420	1 723	4 143				
47	2 374	1 496	3 870				
48	1 793	1 275	3 068				
49	1 700	1 483	3 183				
50	1 252	928	2 180				
51	1 354	961	2 315				
52	1 064	958	2 022				
53	1 088	797	1 885				
54	1 135	660	1 795				

**North District**  
**北區**

Age 年齡	Male 男性	Female 女性	Both Sexes 合計	Age 年齡	Male 男性	Female 女性	Both Sexes 合計
0	1 456	1 537	2 993	55	639	651	1 290
1	1 593	1 365	2 958	56	835	692	1 527
2	1 652	1 699	3 351	57	705	756	1 461
3	1 730	1 703	3 433	58	671	737	1 408
4	1 769	1 651	3 420	59	903	650	1 553
5	1 943	1 689	3 632	60	735	685	1 420
6	2 090	1 933	4 023	61	577	788	1 365
7	2 379	2 060	4 439	62	893	731	1 624
8	1 864	1 887	3 751	63	730	792	1 522
9	1 977	2 062	4 039	64	713	880	1 593
10	1 920	2 163	4 083	65	1 017	921	1 938
11	2 061	2 065	4 126	66	640	631	1 271
12	2 410	2 086	4 496	67	722	642	1 364
13	2 233	2 141	4 374	68	591	785	1 376
14	2 441	2 034	4 475	69	792	652	1 444
15	2 075	1 999	4 074	70	658	629	1 287
16	1 957	1 733	3 690	71	546	534	1 080
17	1 751	1 733	3 484	72	420	453	873
18	1 692	1 267	2 959	73	569	577	1 146
19	1 385	1 376	2 761	74	356	470	826
20	1 309	1 352	2 661	75+	2 759	3 656	6 415
21	1 184	1 280	2 464	0 - 4	8 200	7 955	16 155
22	1 230	1 291	2 521	5 - 9	10 253	9 631	19 884
23	1 487	1 349	2 836	10 - 14	11 065	10 489	21 554
24	1 280	1 421	2 701	15 - 19	8 860	8 108	16 968
25	1 449	1 580	3 029	20 - 24	6 490	6 693	13 183
26	1 396	2 189	3 585	25 - 29	8 174	10 542	18 716
27	1 619	2 015	3 634	30 - 34	12 767	14 043	26 810
28	2 002	2 198	4 200	35 - 39	13 061	12 988	26 049
29	1 708	2 560	4 268	40 - 44	10 515	9 070	19 585
30	2 184	2 508	4 692	45 - 49	7 278	5 157	12 435
31	2 198	2 898	5 096	50 - 54	4 093	2 692	6 785
32	2 775	2 726	5 501	55 - 59	3 753	3 486	7 239
33	3 013	3 110	6 123	60 - 64	3 648	3 876	7 524
34	2 597	2 801	5 398	65 - 69	3 762	3 631	7 393
35	2 686	2 760	5 446	70 - 74	2 549	2 663	5 212
36	2 513	2 748	5 261	All ages	117 227	114 680	231 907
37	2 707	2 490	5 197	總計			
38	2 843	2 489	5 332				
39	2 312	2 501	4 813				
40	2 535	2 090	4 625				
41	2 248	1 866	4 114				
42	2 118	1 869	3 987				
43	1 779	1 689	3 468				
44	1 835	1 556	3 391				
45	1 649	1 170	2 819				
46	1 815	1 288	3 103				
47	1 371	1 009	2 380				
48	1 293	791	2 084				
49	1 150	899	2 049				
50	882	588	1 470				
51	929	636	1 565				
52	744	535	1 279				
53	725	550	1 275				
54	813	383	1 196				

# Tai Po District

## 大埔區

Age 年齡	Male 男性	Female 女性	Both Sexes 合計	Age 年齡	Male 男性	Female 女性	Both Sexes 合計
0	1 970	1 553	3 523	55	776	685	1 461
1	1 877	1 530	3 407	56	951	614	1 565
2	2 146	1 738	3 884	57	788	664	1 452
3	2 074	2 060	4 134	58	844	792	1 636
4	2 161	2 209	4 370	59	858	850	1 708
5	2 401	2 370	4 771	60	784	749	1 533
6	2 635	2 151	4 786	61	782	778	1 560
7	2 821	2 745	5 566	62	764	891	1 655
8	2 204	2 436	4 640	63	688	852	1 540
9	2 391	2 412	4 803	64	614	812	1 426
10	2 592	2 338	4 930	65	885	988	1 873
11	2 529	2 660	5 189	66	689	749	1 438
12	2 863	2 420	5 283	67	679	827	1 506
13	3 018	2 716	5 734	68	681	641	1 322
14	3 054	2 746	5 800	69	614	554	1 168
15	2 655	2 605	5 260	70	768	865	1 633
16	2 507	2 112	4 619	71	509	669	1 178
17	2 294	2 079	4 373	72	500	585	1 085
18	2 094	1 928	4 022	73	464	645	1 109
19	1 766	1 687	3 453	74	335	424	759
20	1 859	1 759	3 618	75+	2 892	5 067	7 959
21	1 783	1 673	3 456				
22	1 973	1 767	3 740	0 - 4	10 228	9 090	19 318
23	1 680	1 841	3 521	5 - 9	12 452	12 114	24 566
24	1 509	1 689	3 198	10 - 14	14 056	12 880	26 936
25	1 412	1 759	3 171	15 - 19	11 316	10 411	21 727
26	1 556	2 037	3 593	20 - 24	8 804	8 729	17 533
27	1 794	2 204	3 998	25 - 29	8 702	11 227	19 929
28	1 990	2 654	4 644	30 - 34	12 785	17 059	29 844
29	1 950	2 573	4 523	35 - 39	17 663	18 048	35 711
30	1 971	2 952	4 923	40 - 44	14 166	12 500	26 666
31	2 448	3 009	5 457	45 - 49	9 834	7 172	17 006
32	2 589	3 538	6 127	50 - 54	5 152	3 686	8 838
33	2 883	4 018	6 901	55 - 59	4 217	3 605	7 822
34	2 894	3 542	6 436	60 - 64	3 632	4 082	7 714
35	3 561	3 821	7 382	65 - 69	3 548	3 759	7 307
36	3 511	3 591	7 102	70 - 74	2 576	3 188	5 764
37	3 917	3 673	7 590	All ages	142 023	142 617	284 640
38	3 399	3 397	6 796	總計			
39	3 275	3 566	6 841				
40	3 196	2 932	6 128				
41	3 096	2 495	5 591				
42	2 825	2 497	5 322				
43	2 575	2 550	5 125				
44	2 474	2 026	4 500				
45	2 583	1 939	4 522				
46	2 303	1 594	3 897				
47	1 927	1 403	3 330				
48	1 582	1 245	2 827				
49	1 439	991	2 430				
50	1 313	899	2 212				
51	954	922	1 876				
52	963	625	1 588				
53	1 039	735	1 774				
54	883	505	1 388				

# Sha Tin District

## 沙田區

Age 年齡	Male 男性	Female 女性	Both Sexes 合計	Age 年齡	Male 男性	Female 女性	Both Sexes 合計
0	2 990	2 439	5 429	55	2 258	1 787	4 045
1	2 930	2 857	5 787	56	2 270	1 814	4 084
2	3 189	3 007	6 196	57	2 235	1 890	4 125
3	3 496	3 517	7 013	58	2 159	1 852	4 011
4	3 502	3 577	7 079	59	2 252	2 192	4 444
5	3 672	2 970	6 642	60	2 317	2 040	4 357
6	3 872	3 354	7 226	61	1 760	1 641	3 401
7	4 003	3 938	7 941	62	2 329	2 062	4 391
8	3 657	3 525	7 182	63	1 766	1 678	3 444
9	4 258	3 941	8 199	64	1 874	1 598	3 472
10	4 247	4 104	8 351	65	1 888	2 004	3 892
11	4 722	4 243	8 965	66	1 614	1 783	3 397
12	4 975	4 508	9 483	67	1 413	1 461	2 874
13	4 883	4 797	9 680	68	1 546	1 648	3 194
14	5 398	4 750	10 148	69	1 554	1 514	3 068
15	4 675	4 582	9 257	70	1 223	1 590	2 813
16	4 545	4 926	9 471	71	1 071	1 378	2 449
17	4 979	4 507	9 486	72	1 014	1 508	2 522
18	4 753	4 550	9 303	73	849	1 327	2 176
19	5 120	4 456	9 576	74	903	1 357	2 260
20	5 216	4 777	9 993	75+	5 986	11 576	17 562
21	5 155	5 241	10 396				
22	5 169	4 723	9 892	0 - 4	16 107	15 397	31 504
23	4 645	4 355	9 000	5 - 9	19 462	17 728	37 190
24	3 774	4 529	8 303	10 - 14	24 225	22 402	46 627
25	3 561	5 093	8 654	15 - 19	24 072	23 021	47 093
26	3 553	4 274	7 827	20 - 24	23 959	23 625	47 584
27	4 018	5 176	9 194	25 - 29	19 227	24 817	44 044
28	4 033	4 972	9 005	30 - 34	26 742	31 289	58 031
29	4 062	5 302	9 364	35 - 39	30 925	33 566	64 491
30	4 705	5 499	10 204	40 - 44	27 151	27 777	54 928
31	5 005	6 179	11 184	45 - 49	22 605	20 159	42 764
32	5 503	6 098	11 601	50 - 54	13 020	9 736	22 756
33	5 779	7 167	12 946	55 - 59	11 174	9 535	20 709
34	5 750	6 346	12 096	60 - 64	10 046	9 019	19 065
35	6 060	6 876	12 936	65 - 69	8 015	8 410	16 425
36	6 373	6 804	13 177	70 - 74	5 060	7 160	12 220
37	6 069	7 008	13 077	All ages 總計	287 776	295 217	582 993
38	6 270	6 816	13 086				
39	6 153	6 062	12 215				
40	5 774	6 264	12 038				
41	5 543	5 490	11 033				
42	5 577	5 707	11 284				
43	5 290	5 117	10 407				
44	4 967	5 199	10 166				
45	4 857	4 761	9 618				
46	4 988	4 523	9 511				
47	4 551	4 171	8 722				
48	4 402	3 575	7 977				
49	3 807	3 129	6 936				
50	2 882	2 510	5 392				
51	2 978	2 267	5 245				
52	2 710	1 853	4 563				
53	2 464	1 519	3 983				
54	1 986	1 587	3 573				

# Sai Kung District

## 西貢區

Age 年齡	Male 男性	Female 女性	Both Sexes 合計	Age 年齡	Male 男性	Female 女性	Both Sexes 合計
0	1 325	1 111	2 436	55	650	555	1 205
1	1 287	1 252	2 539	56	727	631	1 358
2	1 527	1 310	2 837	57	696	512	1 208
3	1 446	1 170	2 616	58	588	582	1 170
4	1 486	1 203	2 689	59	659	665	1 324
5	1 513	1 536	3 049	60	704	511	1 215
6	1 576	1 557	3 133	61	601	519	1 120
7	1 621	1 626	3 247	62	733	547	1 280
8	1 933	1 739	3 672	63	552	627	1 179
9	1 854	1 640	3 494	64	431	617	1 048
10	1 667	1 606	3 273	65	585	524	1 109
11	1 601	1 692	3 293	66	420	479	899
12	2 033	2 039	4 072	67	474	506	980
13	1 816	1 644	3 460	68	437	432	869
14	1 709	1 372	3 081	69	438	416	854
15	1 410	1 254	2 664	70	364	446	810
16	1 311	1 256	2 567	71	343	395	738
17	1 177	1 240	2 417	72	335	392	727
18	1 151	1 071	2 222	73	255	377	632
19	1 379	1 142	2 521	74	264	373	637
20	1 429	1 116	2 545	75+	2 102	3 505	5 607
21	1 489	1 302	2 791	0 - 4	7 071	6 046	13 117
22	1 236	1 250	2 486	5 - 9	8 497	8 098	16 595
23	1 399	1 392	2 791	10 - 14	8 826	8 353	17 179
24	1 256	1 396	2 652	15 - 19	6 428	5 963	12 391
25	1 194	1 364	2 558	20 - 24	6 809	6 456	13 265
26	1 492	1 609	3 101	25 - 29	6 581	8 848	15 429
27	1 153	1 882	3 035	30 - 34	10 526	12 646	23 172
28	1 335	1 791	3 126	35 - 39	12 444	12 523	24 967
29	1 407	2 202	3 609	40 - 44	9 184	7 630	16 814
30	1 596	2 255	3 851	45 - 49	7 046	5 272	12 318
31	1 936	2 430	4 366	50 - 54	3 657	3 003	6 660
32	2 449	2 599	5 048	55 - 59	3 320	2 945	6 265
33	2 200	2 641	4 841	60 - 64	3 021	2 821	5 842
34	2 345	2 721	5 066	65 - 69	2 354	2 357	4 711
35	2 441	2 744	5 185	70 - 74	1 561	1 983	3 544
36	2 548	2 763	5 311	All ages	99 427	98 449	197 876
37	2 651	2 663	5 314	總計			
38	2 476	2 238	4 714				
39	2 328	2 115	4 443				
40	2 269	2 031	4 300				
41	1 894	1 703	3 597				
42	1 800	1 295	3 095				
43	1 681	1 427	3 108				
44	1 540	1 174	2 714				
45	1 514	1 389	2 903				
46	1 652	1 218	2 870				
47	1 394	1 078	2 472				
48	1 289	762	2 051				
49	1 197	825	2 022				
50	867	746	1 613				
51	824	590	1 414				
52	830	602	1 432				
53	615	521	1 136				
54	521	544	1 065				

# Islands District

## 離島區

Age 年齡	Male 男性	Female 女性	Both Sexes 合計	Age 年齡	Male 男性	Female 女性	Both Sexes 合計
0	352	276	628	55	273	147	420
1	477	372	849	56	194	215	409
2	324	447	771	57	213	145	358
3	441	277	718	58	195	241	436
4	393	322	715	59	219	180	399
5	382	307	689	60	260	181	441
6	405	398	803	61	190	227	417
7	501	273	774	62	188	205	393
8	431	328	759	63	251	257	508
9	317	381	698	64	233	192	425
10	327	385	712	65	277	181	458
11	399	388	787	66	166	260	426
12	462	293	755	67	184	236	420
13	402	306	708	68	220	192	412
14	373	397	770	69	133	164	297
15	353	382	735	70	229	224	453
16	475	328	803	71	137	222	359
17	447	300	747	72	160	221	381
18	394	269	663	73	205	165	370
19	501	341	842	74	185	192	377
20	408	423	831	75+	1 033	1 440	2 473
21	497	289	786				
22	478	355	833	0 - 4	1 987	1 694	3 681
23	579	462	1 041	5 - 9	2 036	1 687	3 723
24	512	496	1 008	10 - 14	1 963	1 769	3 732
25	588	683	1 271	15 - 19	2 170	1 620	3 790
26	629	535	1 164	20 - 24	2 474	2 025	4 499
27	646	658	1 304	25 - 29	3 319	3 326	6 645
28	764	782	1 546	30 - 34	4 363	4 114	8 477
29	692	668	1 360	35 - 39	3 717	3 320	7 037
30	757	776	1 533	40 - 44	2 910	2 131	5 041
31	1 072	950	2 022	45 - 49	2 362	1 586	3 948
32	855	804	1 659	50 - 54	1 092	760	1 852
33	894	668	1 562	55 - 59	1 094	928	2 022
34	785	916	1 701	60 - 64	1 122	1 062	2 184
35	659	569	1 228	65 - 69	980	1 033	2 013
36	860	783	1 643	70 - 74	916	1 024	1 940
37	759	812	1 571	All ages	33 538	29 519	63 057
38	666	609	1 275	總計			
39	773	547	1 320				
40	720	602	1 322				
41	575	362	937				
42	576	493	1 069				
43	557	314	871				
44	482	360	842				
45	392	335	727				
46	632	292	924				
47	475	273	748				
48	518	323	841				
49	345	363	708				
50	237	208	445				
51	225	147	372				
52	231	142	373				
53	208	151	359				
54	191	112	303				



# Constituency Area Tables

區議會選區表

# Central & Western District

## 中西區

Sex 性別	Age group 年齡組別	Mid Levels				
		Chung Wan 中環	East 半山東	Castle Road 衛城	Peak 山頂	University 大學
Male	男性					
	0 - 4	238	574	722	651	609
	5 - 9	348	505	666	588	518
	10 - 14	356	427	602	483	567
	15 - 19	461	231	224	280	518
	20 - 24	627	416	399	161	714
	25 - 29	562	799	763	336	602
	30 - 34	662	1 017	1 121	868	756
	35 - 39	888	1 038	1 316	980	1 037
	40 - 44	720	1 058	1 038	1 009	1 008
	45 - 49	657	588	910	1 001	896
	50 - 54	348	478	497	658	483
	55 - 59	433	468	371	471	511
	60 - 64	468	420	280	224	407
	65 - 69	376	287	273	182	238
	70 - 74	325	168	274	70	182
	75 +	251	266	203	197	301
	Sub-total 小計	7 720	8 740	9 659	8 159	9 347
Female	女性					
	0 - 4	196	322	701	609	567
	5 - 9	315	490	624	644	630
	10 - 14	339	434	525	525	504
	15 - 19	399	245	322	259	518
	20 - 24	462	422	525	406	917
	25 - 29	767	1 038	1 631	1 198	1 351
	30 - 34	874	1 380	1 933	1 736	1 660
	35 - 39	685	1 288	1 667	1 862	1 442
	40 - 44	724	919	1 283	1 723	1 106
	45 - 49	508	764	889	1 302	1 043
	50 - 54	303	471	392	595	420
	55 - 59	214	366	336	448	456
	60 - 64	301	378	294	273	329
	65 - 69	372	280	351	245	336
	70 - 74	198	288	224	231	245
	75 +	371	358	413	275	406
	Sub-total 小計	7 028	9 443	12 110	12 331	11 930
Both Sexes	合計					
	0 - 4	434	896	1 423	1 260	1 176
	5 - 9	663	995	1 290	1 232	1 148
	10 - 14	695	861	1 127	1 008	1 071
	15 - 19	860	476	546	539	1 036
	20 - 24	1 089	838	924	567	1 631
	25 - 29	1 329	1 837	2 394	1 534	1 953
	30 - 34	1 536	2 397	3 054	2 604	2 416
	35 - 39	1 573	2 326	2 983	2 842	2 479
	40 - 44	1 444	1 977	2 321	2 732	2 114
	45 - 49	1 165	1 352	1 799	2 303	1 939
	50 - 54	651	949	889	1 253	903
	55 - 59	647	834	707	919	967
	60 - 64	769	798	574	497	736
	65 - 69	748	567	624	427	574
	70 - 74	523	456	498	301	427
	75 +	622	624	616	472	707
	Total 總計	14 748	18 183	21 769	20 490	21 277

# Central and Western District (Cont'd.)

## 中西區 (續)

Sex 性別	Age group 年齡組別	Kennedy Town & Mount Davis				Sai Wan 西環	Belcher 寶翠	Shek Tong Tsui 石塘咀
		堅摩	Kwun Lung 觀龍					
Male	男性							
	0 - 4	533	315		455	546	378	
	5 - 9	413	322		532	616	588	
	10 - 14	329	567		651	440	686	
	15 - 19	497	462		546	567	777	
	20 - 24	483	518		721	652	826	
	25 - 29	722	728		763	770	958	
	30 - 34	1 037	875		1 113	937	891	
	35 - 39	919	651		882	1 017	896	
	40 - 44	676	616		777	860	849	
	45 - 49	605	574		777	693	795	
	50 - 54	386	266		364	298	476	
	55 - 59	466	434		462	336	448	
	60 - 64	299	441		518	282	448	
	65 - 69	310	532		525	224	356	
	70 - 74	275	434		357	245	350	
	75 +	330	350		224	302	226	
	Sub-total 小計	8 280	8 085		9 667	8 785	9 948	
Female	女性							
	0 - 4	490	182		350	498	420	
	5 - 9	413	322		420	541	427	
	10 - 14	378	413		574	546	483	
	15 - 19	434	378		406	392	735	
	20 - 24	497	616		595	629	875	
	25 - 29	974	889		1 071	881	819	
	30 - 34	960	945		980	1 290	1 085	
	35 - 39	854	637		1 036	1 063	868	
	40 - 44	721	686		875	805	931	
	45 - 49	511	665		637	602	882	
	50 - 54	245	329		329	273	420	
	55 - 59	372	455		462	329	420	
	60 - 64	308	455		322	301	461	
	65 - 69	399	546		329	385	469	
	70 - 74	308	301		266	197	280	
	75 +	357	637		441	477	504	
	Sub-total 小計	8 221	8 456		9 093	9 209	10 079	
Both Sexes	合計							
	0 - 4	1 023	497		805	1 044	798	
	5 - 9	826	644		952	1 157	1 015	
	10 - 14	707	980		1 225	986	1 169	
	15 - 19	931	840		952	959	1 512	
	20 - 24	980	1 134		1 316	1 281	1 701	
	25 - 29	1 696	1 617		1 834	1 651	1 777	
	30 - 34	1 997	1 820		2 093	2 227	1 976	
	35 - 39	1 773	1 288		1 918	2 080	1 764	
	40 - 44	1 397	1 302		1 652	1 665	1 780	
	45 - 49	1 116	1 239		1 414	1 295	1 677	
	50 - 54	631	595		693	571	896	
	55 - 59	838	889		924	665	868	
	60 - 64	607	896		840	583	909	
	65 - 69	709	1 078		854	609	825	
	70 - 74	583	735		623	442	630	
	75 +	687	987		665	779	730	
	Total 總計	16 501	16 541		18 760	17 994	20 027	

## Central and Western District (Cont'd.)

### 中西區 (續)

Sex 性別	Age group 年齡組別	Sai Ying Pun 西營盤	Sheung Wan 上環	Tung Wah 東華	Water Street 水街	Total 總計
Male 男性	0 - 4	574	238	483	400	6 716
	5 - 9	560	364	567	379	6 966
	10 - 14	847	420	567	506	7 448
	15 - 19	749	519	588	637	7 056
	20 - 24	623	548	644	624	7 956
	25 - 29	994	575	868	765	10 205
	30 - 34	798	770	1 275	771	12 891
	35 - 39	966	744	989	861	13 184
	40 - 44	1 048	800	917	749	12 125
	45 - 49	952	662	1 052	728	10 890
	50 - 54	387	478	401	381	5 901
	55 - 59	476	458	290	425	6 049
	60 - 64	558	486	514	282	5 627
	65 - 69	521	294	464	420	5 002
	70 - 74	343	262	323	189	3 797
	75 +	337	302	325	283	3 897
Sub-total 小計		10 733	7 920	10 267	8 400	125 710
Female 女性	0 - 4	455	420	469	260	5 939
	5 - 9	343	413	497	309	6 388
	10 - 14	574	399	524	504	6 722
	15 - 19	602	442	476	462	6 070
	20 - 24	784	490	707	602	8 527
	25 - 29	819	623	945	1 016	14 022
	30 - 34	1 302	665	1 428	771	17 009
	35 - 39	1 009	693	1 049	841	14 994
	40 - 44	931	714	937	728	13 083
	45 - 49	707	533	686	721	10 450
	50 - 54	336	280	336	372	5 101
	55 - 59	469	399	371	294	5 391
	60 - 64	491	336	343	351	4 943
	65 - 69	476	288	595	280	5 351
	70 - 74	371	210	300	287	3 706
	75 +	518	315	350	396	5 818
Sub-total 小計		10 187	7 220	10 013	8 194	133 514
Both Sexes 合計	0 - 4	1 029	658	952	660	12 655
	5 - 9	903	777	1 064	688	13 354
	10 - 14	1 421	819	1 091	1 010	14 170
	15 - 19	1 351	961	1 064	1 099	13 126
	20 - 24	1 407	1 038	1 351	1 226	16 483
	25 - 29	1 813	1 198	1 813	1 781	24 227
	30 - 34	2 100	1 435	2 703	1 542	29 900
	35 - 39	1 975	1 437	2 038	1 702	28 178
	40 - 44	1 979	1 514	1 854	1 477	25 208
	45 - 49	1 659	1 195	1 738	1 449	21 340
	50 - 54	723	758	737	753	11 002
	55 - 59	945	857	661	719	11 440
	60 - 64	1 049	822	857	633	10 570
	65 - 69	997	582	1 059	700	10 353
	70 - 74	714	472	623	476	7 503
	75 +	855	617	675	679	9 715
Total 總計		20 920	15 140	20 280	16 594	259 224

# Wan Chai District

## 灣仔區

Sex 性別	Age group 年齡組別	Hennessy 軒尼詩	Oi Kwan 愛群	Canal Road 鵝頸	Causeway Bay 銅鑼灣	Tai Hang 大坑
Male 男性	0 - 4	140	196	434	182	329
	5 - 9	357	266	301	372	294
	10 - 14	308	413	357	301	316
	15 - 19	476	385	546	396	301
	20 - 24	448	385	469	464	378
	25 - 29	562	525	610	763	631
	30 - 34	807	764	835	581	716
	35 - 39	683	643	695	653	778
	40 - 44	783	583	863	673	750
	45 - 49	559	643	764	690	427
	50 - 54	606	344	435	481	427
	55 - 59	436	411	491	546	364
	60 - 64	549	429	598	467	315
	65 - 69	342	347	417	471	287
	70 - 74	319	239	266	259	316
	75 +	217	287	303	347	329
	Sub-total 小計	7 592	6 860	8 384	7 646	6 958
Female 女性	0 - 4	175	252	231	245	316
	5 - 9	259	231	280	358	315
	10 - 14	315	392	357	400	308
	15 - 19	399	378	462	331	315
	20 - 24	567	476	595	584	553
	25 - 29	532	610	905	883	694
	30 - 34	777	679	750	834	966
	35 - 39	819	749	645	569	799
	40 - 44	700	689	770	771	770
	45 - 49	638	777	645	635	616
	50 - 54	399	301	568	451	308
	55 - 59	359	399	497	646	343
	60 - 64	266	392	379	569	280
	65 - 69	350	379	442	378	414
	70 - 74	413	280	329	393	294
	75 +	448	427	406	455	525
	Sub-total 小計	7 416	7 411	8 261	8 502	7 816
Both Sexes 合計	0 - 4	315	448	665	427	645
	5 - 9	616	497	581	730	609
	10 - 14	623	805	714	701	624
	15 - 19	875	763	1 008	727	616
	20 - 24	1 015	861	1 064	1 048	931
	25 - 29	1 094	1 135	1 515	1 646	1 325
	30 - 34	1 584	1 443	1 585	1 415	1 682
	35 - 39	1 502	1 392	1 340	1 222	1 577
	40 - 44	1 483	1 272	1 633	1 444	1 520
	45 - 49	1 197	1 420	1 409	1 325	1 043
	50 - 54	1 005	645	1 003	932	735
	55 - 59	795	810	988	1 192	707
	60 - 64	815	821	977	1 036	595
	65 - 69	692	726	859	849	701
	70 - 74	732	519	595	652	610
	75 +	665	714	709	802	854
	Total 總計	15 008	14 271	16 645	16 148	14 774

# Wan Chai District (Cont'd.)

## 灣仔區 (續)

Sex 性別	Age group 年齡組別	Jardine's Lookout 渣甸山	Happy Valley 跑馬地	Stubbs Road 司徒拔道	Southern 修頓	Tai Fat Hau 大佛口	Total 總計
Male	男性						
	0 - 4	672	319	546	392	463	3 673
	5 - 9	791	378	426	537	427	4 149
	10 - 14	756	322	448	421	385	4 027
	15 - 19	315	343	357	436	399	3 954
	20 - 24	210	344	224	672	525	4 119
	25 - 29	371	664	378	763	693	5 960
	30 - 34	679	682	587	857	750	7 258
	35 - 39	1 009	825	720	917	693	7 616
	40 - 44	1 315	708	826	1 033	616	8 150
	45 - 49	1 218	973	867	977	1 053	8 171
	50 - 54	574	497	574	631	451	5 020
	55 - 59	406	414	413	710	357	4 548
	60 - 64	189	365	385	713	612	4 622
	65 - 69	126	239	371	420	350	3 370
	70 - 74	197	224	203	314	301	2 638
	75 +	147	427	322	435	350	3 164
	Sub-total 小計	8 975	7 724	7 647	10 228	8 425	80 439
Female	女性						
	0 - 4	707	314	434	371	259	3 304
	5 - 9	847	562	427	490	364	4 133
	10 - 14	733	350	447	483	399	4 184
	15 - 19	364	345	476	351	406	3 827
	20 - 24	644	385	699	420	539	5 462
	25 - 29	1 281	1 151	854	966	749	8 625
	30 - 34	1 820	1 653	1 343	1 190	990	11 002
	35 - 39	1 729	1 096	1 483	1 099	854	9 842
	40 - 44	1 700	1 086	1 336	1 029	763	9 614
	45 - 49	1 169	861	973	798	684	7 796
	50 - 54	483	421	469	462	378	4 240
	55 - 59	386	421	383	357	315	4 106
	60 - 64	259	476	378	378	490	3 867
	65 - 69	287	407	217	399	322	3 595
	70 - 74	147	470	238	371	294	3 229
	75 +	245	540	349	534	462	4 391
	Sub-total 小計	12 801	10 538	10 506	9 698	8 268	91 217
Both Sexes	合計						
	0 - 4	1 379	633	980	763	722	6 977
	5 - 9	1 638	940	853	1 027	791	8 282
	10 - 14	1 489	672	895	904	784	8 211
	15 - 19	679	688	833	787	805	7 781
	20 - 24	854	729	923	1 092	1 064	9 581
	25 - 29	1 652	1 815	1 232	1 729	1 442	14 585
	30 - 34	2 499	2 335	1 930	2 047	1 740	18 260
	35 - 39	2 738	1 921	2 203	2 016	1 547	17 458
	40 - 44	3 015	1 794	2 162	2 062	1 379	17 764
	45 - 49	2 387	1 834	1 840	1 775	1 737	15 967
	50 - 54	1 057	918	1 043	1 093	829	9 260
	55 - 59	792	835	796	1 067	672	8 654
	60 - 64	448	841	763	1 091	1 102	8 489
	65 - 69	413	646	588	819	672	6 965
	70 - 74	344	694	441	685	595	5 867
	75 +	392	967	671	969	812	7 555
	Total 總計	21 776	18 262	18 153	19 926	16 693	171 656

# Eastern District

## 東區

Sex 性別	Age group 年齡組別	Tai Koo	Tai Koo	Lei King	Shau Kei	A Kung
		Shing West 太古城西	Shing East 太古城東	Wan 鯉景灣	Wan 筲箕灣	Ngam 阿公岩
Male	男性					
	0 - 4	784	714	532	364	446
	5 - 9	826	693	610	532	420
	10 - 14	624	651	630	399	423
	15 - 19	364	406	427	371	688
	20 - 24	364	427	497	371	870
	25 - 29	371	470	532	595	748
	30 - 34	700	784	875	994	894
	35 - 39	1 037	1 050	1 079	889	853
	40 - 44	1 205	1 064	763	506	554
	45 - 49	819	1 204	749	518	634
	50 - 54	434	582	351	235	346
	55 - 59	420	455	266	218	416
	60 - 64	336	371	273	238	592
	65 - 69	182	308	301	352	552
	70 - 74	141	245	266	189	356
	75 +	161	294	322	225	178
	Sub-total 小計	8 768	9 718	8 473	6 996	8 970
Female	女性					
	0 - 4	651	455	483	371	341
	5 - 9	729	679	504	413	445
	10 - 14	770	602	546	364	526
	15 - 19	441	567	469	497	702
	20 - 24	539	581	511	526	754
	25 - 29	903	946	792	679	625
	30 - 34	1 324	1 253	1 204	882	678
	35 - 39	1 416	1 421	1 135	735	709
	40 - 44	1 134	1 127	805	462	602
	45 - 49	833	1 086	609	462	675
	50 - 54	280	518	280	196	393
	55 - 59	399	350	343	210	461
	60 - 64	224	371	350	329	606
	65 - 69	218	350	420	322	555
	70 - 74	322	364	280	273	325
	75 +	294	469	392	679	285
	Sub-total 小計	10 477	11 139	9 123	7 400	8 682
Both Sexes	合計					
	0 - 4	1 435	1 169	1 015	735	787
	5 - 9	1 555	1 372	1 114	945	865
	10 - 14	1 394	1 253	1 176	763	949
	15 - 19	805	973	896	868	1 390
	20 - 24	903	1 008	1 008	897	1 624
	25 - 29	1 274	1 416	1 324	1 274	1 373
	30 - 34	2 024	2 037	2 079	1 876	1 572
	35 - 39	2 453	2 471	2 214	1 624	1 562
	40 - 44	2 339	2 191	1 568	968	1 156
	45 - 49	1 652	2 290	1 358	980	1 309
	50 - 54	714	1 100	631	431	739
	55 - 59	819	805	609	428	877
	60 - 64	560	742	623	567	1 198
	65 - 69	400	658	721	674	1 107
	70 - 74	463	609	546	462	681
	75 +	455	763	714	904	463
	Total 總計	19 245	20 857	17 596	14 396	17 652

# Eastern District (Cont'd.)

## 東區 (續)

Sex 性別	Age group 年齡組別	Heng Fa Chuen 杏花邨	Tsui Wan 翠灣	Siu Sai Wan 小西灣	Fullview 富景	Wan Tsui 環翠
Male 男性	0 - 4	840	322	574	665	358
	5 - 9	756	428	833	413	414
	10 - 14	539	532	770	392	732
	15 - 19	399	560	833	336	1 016
	20 - 24	364	385	861	476	620
	25 - 29	343	399	952	854	722
	30 - 34	1 190	707	1 099	1 169	745
	35 - 39	1 547	756	1 078	889	838
	40 - 44	1 239	469	854	602	829
	45 - 49	805	399	728	469	541
	50 - 54	357	266	427	231	358
	55 - 59	322	337	336	189	318
	60 - 64	210	245	455	273	336
	65 - 69	154	175	406	238	413
	70 - 74	105	182	266	203	231
	75 +	119	231	357	147	358
	Sub-total 小計	9 289	6 393	10 829	7 546	8 829
Female 女性	0 - 4	679	364	420	469	345
	5 - 9	714	329	693	399	458
	10 - 14	553	399	791	476	789
	15 - 19	483	448	784	385	758
	20 - 24	406	525	777	469	613
	25 - 29	1 043	469	987	1 071	550
	30 - 34	1 841	561	1 071	1 344	683
	35 - 39	1 925	651	1 022	833	878
	40 - 44	1 162	322	763	462	807
	45 - 49	602	350	637	539	602
	50 - 54	343	140	308	203	282
	55 - 59	168	217	343	280	276
	60 - 64	308	238	476	378	402
	65 - 69	238	210	518	315	366
	70 - 74	175	189	497	175	429
	75 +	217	231	496	259	357
	Sub-total 小計	10 857	5 643	10 583	8 057	8 595
Both Sexes 合計	0 - 4	1 519	686	994	1 134	703
	5 - 9	1 470	757	1 526	812	872
	10 - 14	1 092	931	1 561	868	1 521
	15 - 19	882	1 008	1 617	721	1 774
	20 - 24	770	910	1 638	945	1 233
	25 - 29	1 386	868	1 939	1 925	1 272
	30 - 34	3 031	1 268	2 170	2 513	1 428
	35 - 39	3 472	1 407	2 100	1 722	1 716
	40 - 44	2 401	791	1 617	1 064	1 636
	45 - 49	1 407	749	1 365	1 008	1 143
	50 - 54	700	406	735	434	640
	55 - 59	490	554	679	469	594
	60 - 64	518	483	931	651	738
	65 - 69	392	385	924	553	779
	70 - 74	280	371	763	378	660
	75 +	336	462	853	406	715
	Total 總計	20 146	12 036	21 412	15 603	17 424

# Eastern District (Cont'd.)

## 東區 (續)

Sex 性別	Age group 年齡組別	Fei Tsui 翡翠	Mount Parker 柏架山	Braemar Hill 寶馬山	Tin Hau 天后	Fortress Hill 炮台山
Male	男性					
	0 - 4	308	287	493	301	378
	5 - 9	455	448	631	295	384
	10 - 14	420	539	498	322	350
	15 - 19	532	749	342	476	413
	20 - 24	547	791	167	784	574
	25 - 29	639	728	224	812	546
	30 - 34	784	686	649	560	538
	35 - 39	693	427	909	792	719
	40 - 44	686	658	1 017	645	735
	45 - 49	497	616	901	672	679
	50 - 54	294	574	390	560	434
	55 - 59	392	511	273	602	532
	60 - 64	335	448	356	539	342
	65 - 69	322	280	189	427	259
	70 - 74	218	168	161	308	161
	75 +	294	182	168	280	245
	Sub-total 小計	7 416	8 092	7 368	8 375	7 289
Female	女性					
	0 - 4	280	315	426	245	378
	5 - 9	419	329	567	323	315
	10 - 14	525	532	532	427	489
	15 - 19	532	553	372	427	455
	20 - 24	623	777	301	679	532
	25 - 29	600	742	791	945	938
	30 - 34	840	539	1 297	665	986
	35 - 39	665	679	1 508	792	867
	40 - 44	581	714	907	728	819
	45 - 49	482	784	826	952	784
	50 - 54	274	504	357	560	462
	55 - 59	259	378	266	525	419
	60 - 64	337	441	315	539	315
	65 - 69	392	287	224	546	336
	70 - 74	412	196	203	308	224
	75 +	482	385	224	343	406
	Sub-total 小計	7 703	8 155	9 116	9 004	8 725
Both Sexes	合計					
	0 - 4	588	602	919	546	756
	5 - 9	874	777	1 198	618	699
	10 - 14	945	1 071	1 030	749	839
	15 - 19	1 064	1 302	714	903	868
	20 - 24	1 170	1 568	468	1 463	1 106
	25 - 29	1 239	1 470	1 015	1 757	1 484
	30 - 34	1 624	1 225	1 946	1 225	1 524
	35 - 39	1 358	1 106	2 417	1 584	1 586
	40 - 44	1 267	1 372	1 924	1 373	1 554
	45 - 49	979	1 400	1 727	1 624	1 463
	50 - 54	568	1 078	747	1 120	896
	55 - 59	651	889	539	1 127	951
	60 - 64	672	889	671	1 078	657
	65 - 69	714	567	413	973	595
	70 - 74	630	364	364	616	385
	75 +	776	567	392	623	651
	Total 總計	15 119	16 247	16 484	17 379	16 014

# Eastern District (Cont'd.)

## 東區 (續)

Sex	Age group	Victoria	City	Provident	Fort	North
性別	年齡組別	Park	Garden	和富	Street	Point
		維園	城市花園		堡壘	北角邨
Male	男性					
	0 - 4	378	460	414	413	357
	5 - 9	343	545	322	525	371
	10 - 14	561	546	462	623	469
	15 - 19	490	616	574	742	567
	20 - 24	455	504	400	952	645
	25 - 29	721	567	532	756	639
	30 - 34	743	763	610	826	658
	35 - 39	721	687	665	938	651
	40 - 44	863	604	770	581	672
	45 - 49	798	860	778	1 053	735
	50 - 54	434	574	434	568	350
	55 - 59	511	699	448	606	455
	60 - 64	484	497	301	404	358
	65 - 69	217	203	203	181	371
	70 - 74	231	119	175	183	357
	75 +	413	217	168	259	378
	Sub-total 小計	8 363	8 461	7 256	9 610	8 033
Female	女性					
	0 - 4	378	364	330	406	245
	5 - 9	539	322	385	518	371
	10 - 14	485	539	420	525	434
	15 - 19	511	539	421	595	546
	20 - 24	686	728	553	651	526
	25 - 29	889	1 008	567	721	711
	30 - 34	1 065	965	645	875	756
	35 - 39	974	880	967	826	770
	40 - 44	941	937	770	903	637
	45 - 49	756	700	708	1 134	722
	50 - 54	497	539	350	504	427
	55 - 59	420	548	399	455	308
	60 - 64	456	385	392	309	385
	65 - 69	385	265	336	364	541
	70 - 74	483	294	231	350	476
	75 +	462	504	406	560	546
	Sub-total 小計	9 927	9 517	7 880	9 696	8 401
Both Sexes	合計					
	0 - 4	756	824	744	819	602
	5 - 9	882	867	707	1 043	742
	10 - 14	1 046	1 085	882	1 148	903
	15 - 19	1 001	1 155	995	1 337	1 113
	20 - 24	1 141	1 232	953	1 603	1 171
	25 - 29	1 610	1 575	1 099	1 477	1 350
	30 - 34	1 808	1 728	1 255	1 701	1 414
	35 - 39	1 695	1 567	1 632	1 764	1 421
	40 - 44	1 804	1 541	1 540	1 484	1 309
	45 - 49	1 554	1 560	1 486	2 187	1 457
	50 - 54	931	1 113	784	1 072	777
	55 - 59	931	1 247	847	1 061	763
	60 - 64	940	882	693	713	743
	65 - 69	602	468	539	545	912
	70 - 74	714	413	406	533	833
	75 +	875	721	574	819	924
	Total 總計	18 290	17 978	15 136	19 306	16 434

## Eastern District (Cont'd.)

### 東區 (續)

Sex 性別	Age group 年齡組別	Kam Ping 錦屏	Tanner 丹拿	Healthy Village 健康村	Quarry Bay 鰂魚涌	Nam Fung 南豐
Male	男性					
	0 - 4	343	421	469	574	567
	5 - 9	385	420	455	518	434
	10 - 14	497	414	552	483	469
	15 - 19	756	420	567	539	462
	20 - 24	749	448	742	797	462
	25 - 29	763	477	693	886	490
	30 - 34	700	707	1 155	826	784
	35 - 39	553	847	945	840	938
	40 - 44	630	672	693	644	707
	45 - 49	868	639	741	784	783
	50 - 54	700	392	447	461	434
	55 - 59	658	294	525	587	329
	60 - 64	469	373	539	574	301
	65 - 69	298	295	406	273	175
	70 - 74	287	140	364	189	147
	75 +	245	196	504	307	168
	Sub-total 小計	8 901	7 155	9 797	9 282	7 650
Female	女性					
	0 - 4	350	413	504	357	385
	5 - 9	434	511	441	490	553
	10 - 14	490	441	532	448	371
	15 - 19	714	476	567	406	455
	20 - 24	770	455	812	721	532
	25 - 29	707	870	959	1 001	833
	30 - 34	770	932	1 330	1 099	1 218
	35 - 39	700	1 121	1 001	847	1 085
	40 - 44	819	784	797	811	931
	45 - 49	1 106	597	763	692	609
	50 - 54	539	392	511	497	385
	55 - 59	385	247	546	531	357
	60 - 64	476	308	567	448	266
	65 - 69	413	273	595	378	259
	70 - 74	350	225	455	259	273
	75 +	441	281	574	413	224
	Sub-total 小計	9 464	8 326	10 954	9 398	8 736
Both Sexes	合計					
	0 - 4	693	834	973	931	952
	5 - 9	819	931	896	1 008	987
	10 - 14	987	855	1 084	931	840
	15 - 19	1 470	896	1 134	945	917
	20 - 24	1 519	903	1 554	1 518	994
	25 - 29	1 470	1 347	1 652	1 887	1 323
	30 - 34	1 470	1 639	2 485	1 925	2 002
	35 - 39	1 253	1 968	1 946	1 687	2 023
	40 - 44	1 449	1 456	1 490	1 455	1 638
	45 - 49	1 974	1 236	1 504	1 476	1 392
	50 - 54	1 239	784	958	958	819
	55 - 59	1 043	541	1 071	1 118	686
	60 - 64	945	681	1 106	1 022	567
	65 - 69	711	568	1 001	651	434
	70 - 74	637	365	819	448	420
	75 +	686	477	1 078	720	392
	Total 總計	18 365	15 481	20 751	18 680	16 386

# Eastern District (Cont'd.)

## 東區 (續)

Sex 性別	Age group 年齡組別	Kornhill 康怡	Kornhill Garden 康山	Sai Wan Ho 西灣河	Yiu Tung 耀東	Hing Man 興民
Male	男性					
	0 - 4	462	576	511	1 232	238
	5 - 9	532	492	532	1 183	294
	10 - 14	420	350	567	1 204	434
	15 - 19	287	273	623	1 351	498
	20 - 24	217	343	770	1 092	784
	25 - 29	287	468	700	1 421	800
	30 - 34	952	901	1 085	1 862	623
	35 - 39	974	1 157	1 005	2 030	581
	40 - 44	869	683	725	1 484	554
	45 - 49	714	507	719	1 400	512
	50 - 54	266	229	476	812	259
	55 - 59	161	258	448	850	246
	60 - 64	175	279	516	665	364
	65 - 69	154	154	401	616	413
	70 - 74	77	161	315	441	239
	75 +	105	203	211	469	266
	Sub-total 小計	6 652	7 034	9 604	18 112	7 105
Female	女性					
	0 - 4	476	469	322	1 057	231
	5 - 9	595	378	490	1 162	245
	10 - 14	296	373	476	1 029	371
	15 - 19	196	217	420	889	575
	20 - 24	280	351	665	1 400	680
	25 - 29	736	757	938	1 659	553
	30 - 34	1 288	1 173	1 029	1 925	497
	35 - 39	1 240	1 263	1 134	1 631	588
	40 - 44	707	631	749	1 330	491
	45 - 49	574	546	735	1 183	393
	50 - 54	245	249	336	749	336
	55 - 59	133	226	399	581	287
	60 - 64	245	364	504	518	315
	65 - 69	147	315	546	581	421
	70 - 74	134	266	287	420	420
	75 +	147	245	385	833	469
	Sub-total 小計	7 439	7 823	9 415	16 947	6 872
Both Sexes	合計					
	0 - 4	938	1 045	833	2 289	469
	5 - 9	1 127	870	1 022	2 345	539
	10 - 14	716	723	1 043	2 233	805
	15 - 19	483	490	1 043	2 240	1 073
	20 - 24	497	694	1 435	2 492	1 464
	25 - 29	1 023	1 225	1 638	3 080	1 353
	30 - 34	2 240	2 074	2 114	3 787	1 120
	35 - 39	2 214	2 420	2 139	3 661	1 169
	40 - 44	1 576	1 314	1 474	2 814	1 045
	45 - 49	1 288	1 053	1 454	2 583	905
	50 - 54	511	478	812	1 561	595
	55 - 59	294	484	847	1 431	533
	60 - 64	420	643	1 020	1 183	679
	65 - 69	301	469	947	1 197	834
	70 - 74	211	427	602	861	659
	75 +	252	448	596	1 302	735
	Total 總計	14 091	14 857	19 019	35 059	13 977

# Eastern District (Cont'd.)

## 東區 (續)

Sex 性別	Age group 年齡組別	Lok Hong 樂康	Tsui Tak 翠德	Yue Wan 漁灣	Hiu Tsui 曉翠	Total 總計
Male	男性					
	0 - 4	337	665	469	280	16 532
	5 - 9	546	511	385	630	17 561
	10 - 14	504	462	434	525	17 797
	15 - 19	462	441	658	364	18 602
	20 - 24	449	420	707	574	19 608
	25 - 29	505	371	770	539	21 320
	30 - 34	828	903	1 120	700	29 120
	35 - 39	1 022	1 092	973	748	30 923
	40 - 44	633	791	777	546	25 724
	45 - 49	546	448	546	350	24 012
	50 - 54	252	259	490	245	13 921
	55 - 59	217	203	511	245	13 838
	60 - 64	294	203	553	350	13 048
	65 - 69	238	196	701	273	10 326
	70 - 74	196	112	539	175	7 647
	75 +	189	84	623	182	8 748
	Sub-total 小計	7 218	7 161	10 256	6 726	288 727
Female	女性					
	0 - 4	442	441	448	384	14 224
	5 - 9	532	532	392	482	16 688
	10 - 14	469	497	378	518	17 413
	15 - 19	392	420	532	504	17 248
	20 - 24	456	322	756	574	20 531
	25 - 29	637	721	728	553	27 629
	30 - 34	976	1 253	959	664	34 587
	35 - 39	1 050	917	735	763	33 728
	40 - 44	728	644	686	497	26 188
	45 - 49	441	420	560	336	23 198
	50 - 54	203	126	287	259	12 531
	55 - 59	273	273	399	287	11 948
	60 - 64	371	252	595	231	13 016
	65 - 69	287	196	672	224	12 495
	70 - 74	196	140	546	203	10 380
	75 +	224	196	882	245	13 556
	Sub-total 小計	7 677	7 350	9 555	6 724	305 360
Both Sexes	合計					
	0 - 4	779	1 106	917	664	30 756
	5 - 9	1 078	1 043	777	1 112	34 249
	10 - 14	973	959	812	1 043	35 210
	15 - 19	854	861	1 190	868	35 850
	20 - 24	905	742	1 463	1 148	40 139
	25 - 29	1 142	1 092	1 498	1 092	48 949
	30 - 34	1 804	2 156	2 079	1 364	63 707
	35 - 39	2 072	2 009	1 708	1 511	64 651
	40 - 44	1 361	1 435	1 463	1 043	51 912
	45 - 49	987	868	1 106	686	47 210
	50 - 54	455	385	777	504	26 452
	55 - 59	490	476	910	532	25 786
	60 - 64	665	455	1 148	581	26 064
	65 - 69	525	392	1 373	497	22 821
	70 - 74	392	252	1 085	378	18 027
	75 +	413	280	1 505	427	22 304
	Total 總計	14 895	14 511	19 811	13 450	594 087

# Southern District

## 南區

Sex 性別	Age group 年齡組別	Heung Yue 香漁	Ap Lei Chau Estate 鴨脷洲邨	Ap Lei Chau North 鴨脷洲北	Lei Tung I 利東一	Lei Tung II 利東二
Male	男性					
	0 - 4	427	238	630	183	287
	5 - 9	315	294	896	631	462
	10 - 14	328	643	581	1 108	910
	15 - 19	385	1 127	406	869	525
	20 - 24	496	1 057	469	777	503
	25 - 29	552	1 064	560	442	525
	30 - 34	863	805	966	322	546
	35 - 39	640	420	1 204	576	784
	40 - 44	582	615	763	822	826
	45 - 49	414	728	483	756	546
	50 - 54	247	420	189	316	189
	55 - 59	216	504	196	210	189
	60 - 64	273	566	189	178	301
	65 - 69	161	414	126	127	336
	70 - 74	98	154	112	105	315
	75 +	147	224	119	126	371
	Sub-total 小計	6 144	9 273	7 889	7 548	7 615
Female	女性					
	0 - 4	301	203	770	182	266
	5 - 9	320	378	735	612	553
	10 - 14	399	602	553	1 206	742
	15 - 19	425	1 022	371	946	644
	20 - 24	518	1 084	448	659	434
	25 - 29	665	763	770	337	496
	30 - 34	917	539	1 183	385	700
	35 - 39	651	602	1 134	969	826
	40 - 44	376	860	581	763	826
	45 - 49	455	693	378	616	434
	50 - 54	224	385	147	190	91
	55 - 59	139	489	98	147	238
	60 - 64	238	434	210	190	335
	65 - 69	182	280	168	112	336
	70 - 74	105	231	175	126	322
	75 +	259	364	168	260	742
	Sub-total 小計	6 174	8 929	7 889	7 700	7 985
Both Sexes	合計					
	0 - 4	728	441	1 400	365	553
	5 - 9	635	672	1 631	1 243	1 015
	10 - 14	727	1 245	1 134	2 314	1 652
	15 - 19	810	2 149	777	1 815	1 169
	20 - 24	1 014	2 141	917	1 436	937
	25 - 29	1 217	1 827	1 330	779	1 021
	30 - 34	1 780	1 344	2 149	707	1 246
	35 - 39	1 291	1 022	2 338	1 545	1 610
	40 - 44	958	1 475	1 344	1 585	1 652
	45 - 49	869	1 421	861	1 372	980
	50 - 54	471	805	336	506	280
	55 - 59	355	993	294	357	427
	60 - 64	511	1 000	399	368	636
	65 - 69	343	694	294	239	672
	70 - 74	203	385	287	231	637
	75 +	406	588	287	386	1 113
	Total 總計	12 318	18 202	15 778	15 248	15 600

# Southern District (Cont'd.)

## 南區 (續)

Sex 性別	Age group 年齡組別	South Horizons 海怡	Wah Kwai 華貴	Wah Fu I 華富一	Wah Fu II 華富二	Pokfulam 薄扶林	Chi Fu 置富
Male	男性						
	0 - 4	1 288	567	245	263	626	556
	5 - 9	1 078	644	322	296	548	499
	10 - 14	805	601	503	502	479	540
	15 - 19	476	553	566	707	514	315
	20 - 24	469	706	770	1 242	803	245
	25 - 29	889	889	1 154	1 224	401	408
	30 - 34	1 875	1 204	664	674	516	710
	35 - 39	2 275	1 125	581	680	814	1 045
	40 - 44	1 512	525	397	428	786	836
	45 - 49	1 106	574	455	569	766	791
	50 - 54	189	371	391	434	371	301
	55 - 59	322	329	574	557	297	267
	60 - 64	210	426	728	532	236	183
	65 - 69	182	502	504	441	202	148
	70 - 74	161	252	308	312	76	251
	75 +	133	300	314	219	241	203
	Sub-total 小計	12 970	9 568	8 476	9 080	7 676	7 298
Female	女性						
	0 - 4	1 155	399	175	211	521	483
	5 - 9	952	574	258	362	454	427
	10 - 14	707	476	462	478	651	521
	15 - 19	588	539	517	567	360	392
	20 - 24	833	776	735	994	788	379
	25 - 29	2 009	888	854	926	692	826
	30 - 34	2 736	1 120	623	577	1 084	1 149
	35 - 39	2 702	930	510	465	1 157	1 211
	40 - 44	1 316	686	503	547	920	989
	45 - 49	805	454	616	812	725	742
	50 - 54	301	364	616	568	377	210
	55 - 59	238	468	587	458	205	273
	60 - 64	371	405	518	529	266	266
	65 - 69	370	483	511	414	123	279
	70 - 74	224	335	328	266	189	259
	75 +	252	413	441	389	645	266
	Sub-total 小計	15 559	9 310	8 254	8 563	9 157	8 672
Both Sexes	合計						
	0 - 4	2 443	966	420	474	1 147	1 039
	5 - 9	2 030	1 218	580	658	1 002	926
	10 - 14	1 512	1 077	965	980	1 130	1 061
	15 - 19	1 064	1 092	1 083	1 274	874	707
	20 - 24	1 302	1 482	1 505	2 236	1 591	624
	25 - 29	2 898	1 777	2 008	2 150	1 093	1 234
	30 - 34	4 611	2 324	1 287	1 251	1 600	1 859
	35 - 39	4 977	2 055	1 091	1 145	1 971	2 256
	40 - 44	2 828	1 211	900	975	1 706	1 825
	45 - 49	1 911	1 028	1 071	1 381	1 491	1 533
	50 - 54	490	735	1 007	1 002	748	511
	55 - 59	560	797	1 161	1 015	502	540
	60 - 64	581	831	1 246	1 061	502	449
	65 - 69	552	985	1 015	855	325	427
	70 - 74	385	587	636	578	265	510
	75 +	385	713	755	608	886	469
	Total 總計	28 529	18 878	16 730	17 643	16 833	15 970

## Southern District (Cont'd.)

## 南區 (續)

Sex 性別	Age group 年齡組別	Heung Tin 香田	Shek Pai Wan 石排灣	Wong Chuk Hang 黃竹坑	Bays Area 海灣	Stanley & Shek O 赤柱及石澳	Total 總計
Male 男性	0 - 4	504	329	348	810	553	7 854
	5 - 9	546	203	389	725	728	8 576
	10 - 14	574	301	631	535	680	9 721
	15 - 19	721	420	903	332	366	9 185
	20 - 24	707	595	1 189	129	385	10 542
	25 - 29	931	861	1 487	278	925	12 590
	30 - 34	932	882	1 157	675	1 370	14 161
	35 - 39	735	791	856	766	1 308	14 600
	40 - 44	953	505	697	1 038	1 077	12 362
	45 - 49	597	399	808	878	756	10 626
	50 - 54	357	252	480	580	418	5 505
	55 - 59	406	357	645	332	327	5 728
	60 - 64	420	532	752	248	276	6 050
	65 - 69	287	574	827	102	129	5 062
	70 - 74	196	504	563	71	176	3 654
	75 +	497	476	638	140	174	4 322
	Sub-total 小計	9 363	7 981	12 370	7 639	9 648	140 538
Female 女性	0 - 4	420	280	374	617	738	7 095
	5 - 9	581	266	299	746	591	8 108
	10 - 14	742	344	491	638	400	9 412
	15 - 19	679	392	772	303	379	8 896
	20 - 24	875	385	961	480	513	10 862
	25 - 29	938	651	1 052	1 007	763	13 637
	30 - 34	1 071	784	977	1 490	1 298	16 633
	35 - 39	868	617	828	1 538	1 308	16 316
	40 - 44	770	350	753	1 327	817	12 384
	45 - 49	637	406	923	1 056	681	10 433
	50 - 54	413	231	561	467	213	5 358
	55 - 59	295	315	574	276	233	5 033
	60 - 64	350	560	679	167	202	5 720
	65 - 69	294	630	819	157	210	5 368
	70 - 74	315	448	647	86	171	4 227
	75 +	959	658	1 288	242	304	7 650
	Sub-total 小計	10 207	7 317	11 998	10 597	8 821	147 132
Both Sexes 合計	0 - 4	924	609	722	1 427	1 291	14 949
	5 - 9	1 127	469	688	1 471	1 319	16 684
	10 - 14	1 316	645	1 122	1 173	1 080	19 133
	15 - 19	1 400	812	1 675	635	745	18 081
	20 - 24	1 582	980	2 150	609	898	21 404
	25 - 29	1 869	1 512	2 539	1 285	1 688	26 227
	30 - 34	2 003	1 666	2 134	2 165	2 668	30 794
	35 - 39	1 603	1 408	1 684	2 304	2 616	30 916
	40 - 44	1 723	855	1 450	2 365	1 894	24 746
	45 - 49	1 234	805	1 731	1 934	1 437	21 059
	50 - 54	770	483	1 041	1 047	631	10 863
	55 - 59	701	672	1 219	608	560	10 761
	60 - 64	770	1 092	1 431	415	478	11 770
	65 - 69	581	1 204	1 646	259	339	10 430
	70 - 74	511	952	1 210	157	347	7 881
	75 +	1 456	1 134	1 926	382	478	11 972
	Total 總計	19 570	15 298	24 368	18 236	18 469	287 670

# Yau Tsim Mong District

## 油尖旺區

Sex 性別	Age group 年齡組別	Tsim				Mong Kok
		Sha Tsui West 尖沙咀西	Ferry Point 渡船角	Jordan 佐敦	Yau Ma Tei 油麻地	West 旺角西
Male	男性					
	0 - 4	322	217	385	491	538
	5 - 9	202	414	379	386	413
	10 - 14	462	502	385	693	497
	15 - 19	273	380	497	694	777
	20 - 24	567	588	742	587	791
	25 - 29	656	742	801	997	972
	30 - 34	657	473	802	1 001	974
	35 - 39	519	679	781	929	966
	40 - 44	536	581	723	883	860
	45 - 49	716	524	776	889	888
	50 - 54	457	391	567	731	396
	55 - 59	443	442	493	665	599
	60 - 64	273	451	699	529	671
	65 - 69	314	232	353	787	465
	70 - 74	199	268	235	319	371
	75 +	232	233	242	478	294
	Sub-total 小計	6 828	7 117	8 860	11 059	10 472
Female	女性					
	0 - 4	217	231	224	477	413
	5 - 9	455	308	224	553	511
	10 - 14	315	260	273	525	630
	15 - 19	511	413	280	492	525
	20 - 24	497	644	532	652	742
	25 - 29	666	694	532	905	867
	30 - 34	569	659	644	1 004	1 050
	35 - 39	546	849	640	1 025	819
	40 - 44	744	463	515	631	651
	45 - 49	654	533	378	722	637
	50 - 54	333	310	336	358	399
	55 - 59	265	526	421	352	370
	60 - 64	322	379	385	424	462
	65 - 69	246	329	483	539	441
	70 - 74	217	280	218	293	385
	75 +	456	399	413	448	455
	Sub-total 小計	7 013	7 277	6 498	9 400	9 357
Both Sexes	合計					
	0 - 4	539	448	609	968	951
	5 - 9	657	722	603	939	924
	10 - 14	777	762	658	1 218	1 127
	15 - 19	784	793	777	1 186	1 302
	20 - 24	1 064	1 232	1 274	1 239	1 533
	25 - 29	1 322	1 436	1 333	1 902	1 839
	30 - 34	1 226	1 132	1 446	2 005	2 024
	35 - 39	1 065	1 528	1 421	1 954	1 785
	40 - 44	1 280	1 044	1 238	1 514	1 511
	45 - 49	1 370	1 057	1 154	1 611	1 525
	50 - 54	790	701	903	1 089	795
	55 - 59	708	968	914	1 017	969
	60 - 64	595	830	1 084	953	1 133
	65 - 69	560	561	836	1 326	906
	70 - 74	416	548	453	612	756
	75 +	688	632	655	926	749
	Total 總計	13 841	14 394	15 358	20 459	19 829

# Yau Tsim Mong District (Cont'd.)

## 油尖旺區 (續)

Sex 性別	Age group 年齡組別	Mong Kok					Tai Nan 大南
		Central 旺角中	Cherry 櫻桃	Tai Kok Tsui 大角咀	Sycamore 詩歌舞		
Male	男性						
	0 - 4	336	539	504	553	427	
	5 - 9	791	469	538	524	546	
	10 - 14	623	513	643	574	504	
	15 - 19	400	455	525	387	434	
	20 - 24	588	435	862	532	462	
	25 - 29	679	759	806	590	735	
	30 - 34	714	828	862	726	637	
	35 - 39	993	953	821	1 165	847	
	40 - 44	783	957	770	736	680	
	45 - 49	666	522	770	758	814	
	50 - 54	520	365	490	439	637	
	55 - 59	455	650	558	450	540	
	60 - 64	516	519	630	452	576	
	65 - 69	485	314	502	495	477	
	70 - 74	169	223	249	278	238	
	75 +	226	212	373	290	254	
	Sub-total 小計	8 944	8 713	9 903	8 949	8 808	
Female	女性						
	0 - 4	427	463	553	525	287	
	5 - 9	567	427	601	448	448	
	10 - 14	441	420	595	539	462	
	15 - 19	427	540	525	469	413	
	20 - 24	581	484	651	421	497	
	25 - 29	507	637	783	679	665	
	30 - 34	616	675	812	956	679	
	35 - 39	623	736	819	777	756	
	40 - 44	583	590	672	570	686	
	45 - 49	448	534	652	595	651	
	50 - 54	275	280	357	310	462	
	55 - 59	288	274	345	239	378	
	60 - 64	462	322	455	318	343	
	65 - 69	294	317	519	364	273	
	70 - 74	308	246	199	234	273	
	75 +	396	301	506	429	672	
	Sub-total 小計	7 243	7 246	9 044	7 873	7 945	
Both Sexes	合計						
	0 - 4	763	1 002	1 057	1 078	714	
	5 - 9	1 358	896	1 139	972	994	
	10 - 14	1 064	933	1 238	1 113	966	
	15 - 19	827	995	1 050	856	847	
	20 - 24	1 169	919	1 513	953	959	
	25 - 29	1 186	1 396	1 589	1 269	1 400	
	30 - 34	1 330	1 503	1 674	1 682	1 316	
	35 - 39	1 616	1 689	1 640	1 942	1 603	
	40 - 44	1 366	1 547	1 442	1 306	1 366	
	45 - 49	1 114	1 056	1 422	1 353	1 465	
	50 - 54	795	645	847	749	1 099	
	55 - 59	743	924	903	689	918	
	60 - 64	978	841	1 085	770	919	
	65 - 69	779	631	1 021	859	750	
	70 - 74	477	469	448	512	511	
	75 +	622	513	879	719	926	
	Total 總計	16 187	15 959	18 947	16 822	16 753	

# Yau Tsim Mong District (Cont'd.)

## 油尖旺區 (續)

Sex 性別	Age group 年齡組別	Mong Kok					Tsim Sha Tsui		Total 總計
		North 旺角北	East 旺角東	South 旺角南	King's Park 京士柏	Sha Tsui East 尖沙咀東			
Male	男性								
	0 - 4	406	447	329	259	392	6 145		
	5 - 9	322	420	504	427	422	6 757		
	10 - 14	420	559	511	484	490	7 860		
	15 - 19	448	392	602	343	639	7 246		
	20 - 24	777	665	903	496	875	9 870		
	25 - 29	651	756	1 002	540	975	11 661		
	30 - 34	847	674	941	586	997	11 719		
	35 - 39	688	712	1 015	730	891	12 689		
	40 - 44	652	574	791	589	959	11 074		
	45 - 49	780	595	700	602	1 026	11 026		
	50 - 54	374	580	728	446	939	8 060		
	55 - 59	663	589	563	378	827	8 315		
	60 - 64	709	722	674	385	565	8 371		
	65 - 69	425	463	490	228	467	6 497		
	70 - 74	259	286	322	289	321	4 026		
	75 +	418	344	378	281	463	4 718		
	Sub-total 小計	8 839	8 778	10 453	7 063	11 248	136 034		
Female	女性								
	0 - 4	280	392	483	315	392	5 679		
	5 - 9	329	378	392	321	403	6 365		
	10 - 14	322	524	567	469	499	6 841		
	15 - 19	308	357	392	385	637	6 674		
	20 - 24	469	455	756	720	928	9 029		
	25 - 29	532	846	938	734	1 187	11 172		
	30 - 34	938	1 141	925	625	949	12 242		
	35 - 39	609	777	889	813	1 207	11 885		
	40 - 44	581	797	875	690	1 039	10 087		
	45 - 49	560	854	742	546	960	9 466		
	50 - 54	476	517	532	343	825	6 113		
	55 - 59	434	357	534	308	590	5 681		
	60 - 64	490	511	497	347	499	6 216		
	65 - 69	392	378	490	294	357	5 716		
	70 - 74	336	364	308	322	448	4 431		
	75 +	721	422	553	392	379	6 942		
	Sub-total 小計	7 777	9 070	9 873	7 624	11 299	124 539		
Both Sexes	合計								
	0 - 4	686	839	812	574	784	11 824		
	5 - 9	651	798	896	748	825	13 122		
	10 - 14	742	1 083	1 078	953	989	14 701		
	15 - 19	756	749	994	728	1 276	13 920		
	20 - 24	1 246	1 120	1 659	1 216	1 803	18 899		
	25 - 29	1 183	1 602	1 940	1 274	2 162	22 833		
	30 - 34	1 785	1 815	1 866	1 211	1 946	23 961		
	35 - 39	1 297	1 489	1 904	1 543	2 098	24 574		
	40 - 44	1 233	1 371	1 666	1 279	1 998	21 161		
	45 - 49	1 340	1 449	1 442	1 148	1 986	20 492		
	50 - 54	850	1 097	1 260	789	1 764	14 173		
	55 - 59	1 097	946	1 097	686	1 417	13 996		
	60 - 64	1 199	1 233	1 171	732	1 064	14 587		
	65 - 69	817	841	980	522	824	12 213		
	70 - 74	595	650	630	611	769	8 457		
	75 +	1 139	766	931	673	842	11 660		
	Total 總計	16 616	17 848	20 326	14 687	22 547	260 573		

# Sham Shui Po District

## 深水埗區

Sex	Age group	Po Lai	Cheung	Nam	Nam	Nam
性別	年齡組別	寶麗	Sha Wan	Cheong	Cheong	Cheong
			長沙灣	南昌北	南昌東	南昌南
Male	男性					
	0 - 4	504	672	630	490	476
	5 - 9	364	637	574	644	644
	10 - 14	462	658	637	582	609
	15 - 19	357	567	385	602	511
	20 - 24	373	672	609	616	546
	25 - 29	757	840	799	609	505
	30 - 34	833	1 241	896	742	753
	35 - 39	819	1 170	1 288	946	1 156
	40 - 44	686	975	975	897	951
	45 - 49	528	702	835	824	854
	50 - 54	351	446	541	455	624
	55 - 59	378	510	635	555	516
	60 - 64	378	711	737	639	579
	65 - 69	259	428	367	455	330
	70 - 74	171	350	345	259	352
	75 +	184	490	285	497	463
	Sub-total 小計	7 404	11 069	10 538	9 812	9 869
Female	女性					
	0 - 4	518	636	581	497	413
	5 - 9	434	623	700	539	392
	10 - 14	364	490	729	553	616
	15 - 19	378	553	742	560	581
	20 - 24	427	791	546	735	525
	25 - 29	574	1 211	847	721	800
	30 - 34	1 015	1 203	763	917	891
	35 - 39	772	1 078	1 064	987	1 106
	40 - 44	567	931	623	820	770
	45 - 49	287	616	861	709	651
	50 - 54	203	441	364	287	434
	55 - 59	210	616	434	364	330
	60 - 64	245	490	472	511	316
	65 - 69	336	448	315	372	392
	70 - 74	231	273	266	385	287
	75 +	259	658	447	1 064	694
	Sub-total 小計	6 820	11 058	9 754	10 021	9 198
Both Sexes	合計					
	0 - 4	1 022	1 308	1 211	987	889
	5 - 9	798	1 260	1 274	1 183	1 036
	10 - 14	826	1 148	1 366	1 135	1 225
	15 - 19	735	1 120	1 127	1 162	1 092
	20 - 24	800	1 463	1 155	1 351	1 071
	25 - 29	1 331	2 051	1 646	1 330	1 305
	30 - 34	1 848	2 444	1 659	1 659	1 644
	35 - 39	1 591	2 248	2 352	1 933	2 262
	40 - 44	1 253	1 906	1 598	1 717	1 721
	45 - 49	815	1 318	1 696	1 533	1 505
	50 - 54	554	887	905	742	1 058
	55 - 59	588	1 126	1 069	919	846
	60 - 64	623	1 201	1 209	1 150	895
	65 - 69	595	876	682	827	722
	70 - 74	402	623	611	644	639
	75 +	443	1 148	732	1 561	1 157
	Total 總計	14 224	22 127	20 292	19 833	19 067

# Sham Shui Po District (Cont'd.)

## 深水埗區 (續)

Sex 性別	Age group 年齡組別	Nam	Nam	Lai Kok 麗閣	Un Chau 元州	Lai Chi Kok 荔枝角
		Cheong Central 南昌中	Cheong West 南昌西			
Male	男性					
	0 - 4	505	538	399	420	756
	5 - 9	470	693	413	357	776
	10 - 14	574	847	574	371	700
	15 - 19	547	686	497	329	426
	20 - 24	616	826	623	497	595
	25 - 29	832	1 015	713	959	858
	30 - 34	759	1 046	863	1 085	1 318
	35 - 39	997	1 458	1 057	797	1 290
	40 - 44	906	949	663	602	939
	45 - 49	904	899	527	411	798
	50 - 54	500	502	351	326	533
	55 - 59	818	737	389	505	659
	60 - 64	729	753	497	674	426
	65 - 69	536	623	651	686	338
	70 - 74	392	565	511	378	287
	75 +	391	472	507	482	259
	Sub-total 小計	10 476	12 609	9 235	8 879	10 958
Female	女性					
	0 - 4	246	644	391	356	588
	5 - 9	483	553	245	413	441
	10 - 14	518	581	266	399	418
	15 - 19	273	567	496	336	475
	20 - 24	532	763	665	483	567
	25 - 29	567	847	665	873	890
	30 - 34	675	875	721	840	1 171
	35 - 39	791	889	685	651	1 052
	40 - 44	770	966	595	602	917
	45 - 49	634	574	461	364	687
	50 - 54	546	420	238	385	266
	55 - 59	431	539	413	588	385
	60 - 64	420	637	616	630	281
	65 - 69	336	546	579	507	321
	70 - 74	231	337	525	322	151
	75 +	686	707	672	609	406
	Sub-total 小計	8 139	10 445	8 233	8 358	9 016
Both Sexes	合計					
	0 - 4	751	1 182	790	776	1 344
	5 - 9	953	1 246	658	770	1 217
	10 - 14	1 092	1 428	840	770	1 118
	15 - 19	820	1 253	993	665	901
	20 - 24	1 148	1 589	1 288	980	1 162
	25 - 29	1 399	1 862	1 378	1 832	1 748
	30 - 34	1 434	1 921	1 584	1 925	2 489
	35 - 39	1 788	2 347	1 742	1 448	2 342
	40 - 44	1 676	1 915	1 258	1 204	1 856
	45 - 49	1 538	1 473	988	775	1 485
	50 - 54	1 046	922	589	711	799
	55 - 59	1 249	1 276	802	1 093	1 044
	60 - 64	1 149	1 390	1 113	1 304	707
	65 - 69	872	1 169	1 230	1 193	659
	70 - 74	623	902	1 036	700	438
	75 +	1 077	1 179	1 179	1 091	665
	Total 總計	18 615	23 054	17 468	17 237	19 974

# Sham Shui Po District (Cont'd.)

## 深水埗區 (續)

Sex 性別	Age group 年齡組別	Mei Foo 美孚	Lai Wan 荔灣	Ching Lai 清荔	Chak On 澤安	So Uk 蘇屋	Lei Cheng Uk 李鄭屋
Male 男性							
	0 - 4	483	308	441	338	280	301
	5 - 9	378	539	364	520	252	525
	10 - 14	567	441	420	764	406	756
	15 - 19	350	420	378	669	358	525
	20 - 24	406	469	599	465	574	728
	25 - 29	448	434	737	273	806	1 008
	30 - 34	559	511	935	479	861	1 057
	35 - 39	567	490	911	822	637	952
	40 - 44	672	673	820	946	485	792
	45 - 49	714	706	806	750	413	511
	50 - 54	427	441	432	287	266	378
	55 - 59	497	454	471	220	519	462
	60 - 64	301	357	373	210	673	441
	65 - 69	224	287	278	231	679	476
	70 - 74	182	259	214	217	603	427
	75 +	266	350	300	154	553	378
	Sub-total 小計	7 041	7 139	8 479	7 345	8 365	9 717
Female 女性							
	0 - 4	392	308	350	464	203	273
	5 - 9	336	440	483	535	366	497
	10 - 14	511	489	455	679	399	623
	15 - 19	483	497	441	448	448	588
	20 - 24	763	524	490	462	672	854
	25 - 29	630	756	1 022	695	539	938
	30 - 34	734	847	856	872	729	763
	35 - 39	784	867	922	1 285	686	966
	40 - 44	805	769	733	861	525	553
	45 - 49	826	861	702	456	526	462
	50 - 54	462	350	374	255	420	399
	55 - 59	441	342	388	217	483	413
	60 - 64	259	357	313	161	855	546
	65 - 69	238	224	393	224	749	623
	70 - 74	217	329	316	196	498	448
	75 +	385	350	322	371	666	630
	Sub-total 小計	8 266	8 310	8 560	8 181	8 764	9 576
Both Sexes 合計							
	0 - 4	875	616	791	802	483	574
	5 - 9	714	979	847	1 055	618	1 022
	10 - 14	1 078	930	875	1 443	805	1 379
	15 - 19	833	917	819	1 117	806	1 113
	20 - 24	1 169	993	1 089	927	1 246	1 582
	25 - 29	1 078	1 190	1 759	968	1 345	1 946
	30 - 34	1 293	1 358	1 791	1 351	1 590	1 820
	35 - 39	1 351	1 357	1 833	2 107	1 323	1 918
	40 - 44	1 477	1 442	1 553	1 807	1 010	1 345
	45 - 49	1 540	1 567	1 508	1 206	939	973
	50 - 54	889	791	806	542	686	777
	55 - 59	938	796	859	437	1 002	875
	60 - 64	560	714	686	371	1 528	987
	65 - 69	462	511	671	455	1 428	1 099
	70 - 74	399	588	530	413	1 101	875
	75 +	651	700	622	525	1 219	1 008
	Total 總計	15 307	15 449	17 039	15 526	17 129	19 293

# Sham Shui Po District (Cont'd.)

## 深水埗區 (續)

Sex 性別	Age group 年齡組別	Tai Hang Tung & Yau Yat Tsuen		Nam Shan 南山	Shek Kip Mei 石硤尾	Total 總計
		Pak Tin 白田	大坑東及 又一村			
Male	男性					
	0 - 4	301	336	273	371	8 822
	5 - 9	440	399	294	434	9 717
	10 - 14	481	427	280	658	11 214
	15 - 19	735	490	441	763	10 036
	20 - 24	511	616	490	658	11 489
	25 - 29	749	667	721	1 008	14 738
	30 - 34	1 211	539	884	1 032	17 604
	35 - 39	965	765	700	1 191	18 978
	40 - 44	899	646	721	1 105	16 302
	45 - 49	525	631	448	654	13 440
	50 - 54	392	338	231	455	8 276
	55 - 59	343	336	322	520	9 846
	60 - 64	468	324	344	848	10 462
	65 - 69	577	372	526	835	9 158
	70 - 74	525	196	511	745	7 489
	75 +	441	385	422	896	8 175
	Sub-total 小計	9 563	7 467	7 608	12 173	185 746
Female	女性					
	0 - 4	399	357	231	399	8 246
	5 - 9	427	420	343	401	9 071
	10 - 14	588	623	483	645	10 429
	15 - 19	539	448	413	924	10 190
	20 - 24	588	749	483	639	12 258
	25 - 29	854	836	666	812	15 743
	30 - 34	931	891	700	903	17 297
	35 - 39	874	854	637	1 232	18 182
	40 - 44	707	665	581	777	14 537
	45 - 49	476	707	301	456	11 617
	50 - 54	238	315	252	329	6 978
	55 - 59	364	331	379	455	8 123
	60 - 64	518	259	568	665	9 119
	65 - 69	686	392	638	938	9 257
	70 - 74	539	336	581	883	7 351
	75 +	644	595	518	1 100	11 783
	Sub-total 小計	9 372	8 778	7 774	11 558	180 181
Both Sexes	合計					
	0 - 4	700	693	504	770	17 068
	5 - 9	867	819	637	835	18 788
	10 - 14	1 069	1 050	763	1 303	21 643
	15 - 19	1 274	938	854	1 687	20 226
	20 - 24	1 099	1 365	973	1 297	23 747
	25 - 29	1 603	1 503	1 387	1 820	30 481
	30 - 34	2 142	1 430	1 584	1 935	34 901
	35 - 39	1 839	1 619	1 337	2 423	37 160
	40 - 44	1 606	1 311	1 302	1 882	30 839
	45 - 49	1 001	1 338	749	1 110	25 057
	50 - 54	630	653	483	784	15 254
	55 - 59	707	667	701	975	17 969
	60 - 64	986	583	912	1 513	19 581
	65 - 69	1 263	764	1 164	1 773	18 415
	70 - 74	1 064	532	1 092	1 628	14 840
	75 +	1 085	980	940	1 996	19 958
	Total 總計	18 935	16 245	15 382	23 731	365 927

# Kowloon City District

## 九龍城區

Sex 性別	Age group 年齡組別	Ma					Sheung Lok 常樂
		Tau Wai 馬頭圍	Hang Chung 馬坑涌	Tau Kok 馬頭角	Lok Man 樂民		
Male	男性						
	0 - 4	231	539	422	258	245	
	5 - 9	308	413	388	252	280	
	10 - 14	518	483	436	392	188	
	15 - 19	560	504	476	468	455	
	20 - 24	469	518	736	685	826	
	25 - 29	469	644	854	1 216	1 329	
	30 - 34	623	924	842	846	1 007	
	35 - 39	689	749	859	741	728	
	40 - 44	591	657	626	564	336	
	45 - 49	584	646	678	488	378	
	50 - 54	378	527	506	301	294	
	55 - 59	434	476	590	643	433	
	60 - 64	538	499	496	784	572	
	65 - 69	605	286	317	504	693	
	70 - 74	469	252	377	371	276	
	75 +	357	223	318	286	316	
	Sub-total 小計	7 823	8 340	8 921	8 799	8 356	
Female	女性						
	0 - 4	231	546	504	182	392	
	5 - 9	371	427	415	371	287	
	10 - 14	357	371	469	425	203	
	15 - 19	434	504	512	558	420	
	20 - 24	581	609	757	754	784	
	25 - 29	616	882	861	1 056	1 057	
	30 - 34	819	854	997	840	973	
	35 - 39	833	602	777	523	553	
	40 - 44	742	637	625	567	385	
	45 - 49	574	608	626	516	532	
	50 - 54	385	385	448	594	469	
	55 - 59	504	301	442	650	558	
	60 - 64	679	224	472	497	603	
	65 - 69	518	412	422	469	456	
	70 - 74	486	210	303	259	332	
	75 +	525	279	525	361	369	
	Sub-total 小計	8 655	7 851	9 155	8 622	8 373	
Both Sexes	合計						
	0 - 4	462	1 085	926	440	637	
	5 - 9	679	840	803	623	567	
	10 - 14	875	854	905	817	391	
	15 - 19	994	1 008	988	1 026	875	
	20 - 24	1 050	1 127	1 493	1 439	1 610	
	25 - 29	1 085	1 526	1 715	2 272	2 386	
	30 - 34	1 442	1 778	1 839	1 686	1 980	
	35 - 39	1 522	1 351	1 636	1 264	1 281	
	40 - 44	1 333	1 294	1 251	1 131	721	
	45 - 49	1 158	1 254	1 304	1 004	910	
	50 - 54	763	912	954	895	763	
	55 - 59	938	777	1 032	1 293	991	
	60 - 64	1 217	723	968	1 281	1 175	
	65 - 69	1 123	698	739	973	1 149	
	70 - 74	955	462	680	630	608	
	75 +	882	502	843	647	685	
	Total 總計	16 478	16 191	18 076	17 421	16 729	

# Kowloon City District (Cont'd.)

## 九龍城區 (續)

Sex 性別	Age group 年齡組別	Ho Man Tin 何文田	Kadoorie 嘉道理	Prince 太子	Kowloon Tong 九龍塘	Lung Shing 龍城
Male	男性					
	0 - 4	630	322	336	518	573
	5 - 9	581	455	476	766	650
	10 - 14	532	414	539	522	624
	15 - 19	280	434	343	286	616
	20 - 24	351	455	287	304	861
	25 - 29	476	574	504	604	652
	30 - 34	548	665	294	537	909
	35 - 39	793	742	567	1 026	1 066
	40 - 44	791	812	598	893	785
	45 - 49	800	680	651	684	608
	50 - 54	435	490	311	357	478
	55 - 59	509	493	382	306	469
	60 - 64	357	455	472	554	602
	65 - 69	350	449	232	408	407
	70 - 74	196	287	246	282	281
	75 +	371	365	399	831	301
	Sub-total 小計	8 000	8 092	6 637	8 878	9 882
Female	女性					
	0 - 4	455	427	252	522	357
	5 - 9	520	490	322	636	525
	10 - 14	511	582	518	529	623
	15 - 19	350	511	567	243	559
	20 - 24	549	707	616	505	762
	25 - 29	1 482	1 260	917	1 067	911
	30 - 34	1 496	1 155	896	1 444	1 048
	35 - 39	1 175	1 086	966	1 291	946
	40 - 44	990	1 162	945	1 015	715
	45 - 49	791	896	714	779	644
	50 - 54	539	644	287	398	253
	55 - 59	469	567	455	325	448
	60 - 64	442	574	315	510	392
	65 - 69	364	421	245	353	577
	70 - 74	336	308	273	444	307
	75 +	589	630	855	1 318	615
	Sub-total 小計	11 058	11 420	9 143	11 379	9 682
Both Sexes	合計					
	0 - 4	1 085	749	588	1 040	930
	5 - 9	1 101	945	798	1 402	1 175
	10 - 14	1 043	996	1 057	1 051	1 247
	15 - 19	630	945	910	529	1 175
	20 - 24	900	1 162	903	809	1 623
	25 - 29	1 958	1 834	1 421	1 671	1 563
	30 - 34	2 044	1 820	1 190	1 981	1 957
	35 - 39	1 968	1 828	1 533	2 317	2 012
	40 - 44	1 781	1 974	1 543	1 908	1 500
	45 - 49	1 591	1 576	1 365	1 463	1 252
	50 - 54	974	1 134	598	755	731
	55 - 59	978	1 060	837	631	917
	60 - 64	799	1 029	787	1 064	994
	65 - 69	714	870	477	761	984
	70 - 74	532	595	519	726	588
	75 +	960	995	1 254	2 149	916
	Total 總計	19 058	19 512	15 780	20 257	19 564

# Kowloon City District (Cont'd.)

## 九龍城區 (續)

Sex 性別	Age group 年齡組別	Kai Tak 啓德	Hoi Sham 海心	To Kwa Wan 土瓜灣	Hok Yuen 鶴園	Whampoa East 黃埔東	Whampoa West 黃埔西
Male	男性						
	0 - 4	644	441	469	635	798	420
	5 - 9	567	510	506	643	791	532
	10 - 14	560	455	624	672	600	294
	15 - 19	602	595	805	742	370	287
	20 - 24	847	805	833	1 036	359	196
	25 - 29	693	742	1 071	1 085	356	399
	30 - 34	980	799	934	916	816	791
	35 - 39	1 024	609	910	1 035	1 038	987
	40 - 44	742	697	729	818	970	763
	45 - 49	869	704	710	889	743	658
	50 - 54	452	476	589	559	370	322
	55 - 59	585	563	546	560	233	210
	60 - 64	490	420	581	650	182	224
	65 - 69	424	250	315	392	212	154
	70 - 74	226	119	254	237	91	105
	75 +	260	224	175	216	105	112
	Sub-total 小計	9 965	8 409	10 051	11 085	8 034	6 454
Female	女性						
	0 - 4	497	504	476	510	622	364
	5 - 9	455	322	539	623	805	448
	10 - 14	511	595	470	546	574	511
	15 - 19	490	588	632	672	371	357
	20 - 24	588	735	925	784	506	595
	25 - 29	686	868	953	1 078	900	1 023
	30 - 34	987	761	917	1 069	1 488	1 253
	35 - 39	728	720	861	875	1 626	1 330
	40 - 44	826	630	800	784	853	840
	45 - 49	539	735	784	665	557	588
	50 - 54	385	525	497	454	196	294
	55 - 59	483	426	504	532	214	217
	60 - 64	344	301	350	482	314	196
	65 - 69	350	329	372	348	245	217
	70 - 74	273	175	280	266	196	84
	75 +	329	364	595	349	182	280
	Sub-total 小計	8 471	8 578	9 955	10 037	9 649	8 597
Both Sexes	合計						
	0 - 4	1 141	945	945	1 145	1 420	784
	5 - 9	1 022	832	1 045	1 266	1 596	980
	10 - 14	1 071	1 050	1 094	1 218	1 174	805
	15 - 19	1 092	1 183	1 437	1 414	741	644
	20 - 24	1 435	1 540	1 758	1 820	865	791
	25 - 29	1 379	1 610	2 024	2 163	1 256	1 422
	30 - 34	1 967	1 560	1 851	1 985	2 304	2 044
	35 - 39	1 752	1 329	1 771	1 910	2 664	2 317
	40 - 44	1 568	1 327	1 529	1 602	1 823	1 603
	45 - 49	1 408	1 439	1 494	1 554	1 300	1 246
	50 - 54	837	1 001	1 086	1 013	566	616
	55 - 59	1 068	989	1 050	1 092	447	427
	60 - 64	834	721	931	1 132	496	420
	65 - 69	774	579	687	740	457	371
	70 - 74	499	294	534	503	287	189
	75 +	589	588	770	565	287	392
	Total 總計	18 436	16 987	20 006	21 122	17 683	15 051

# Kowloon City District (Cont'd.)

## 九龍城區 (續)

Sex 性別	Age group 年齡組別	Hung Hom Bay 紅磡灣	Hung Hom 紅磡	Ka Wai 家維	Oi Kuk 愛谷	Oi Chun 愛俊	Total 總計
Male	男性						
	0 - 4	469	525	546	294	385	9 700
	5 - 9	518	462	385	287	581	10 351
	10 - 14	651	518	343	364	616	10 345
	15 - 19	616	498	378	427	699	10 441
	20 - 24	686	812	469	1 190	1 029	13 754
	25 - 29	658	840	833	1 183	797	15 979
	30 - 34	693	949	840	952	553	16 418
	35 - 39	784	891	847	812	581	17 478
	40 - 44	637	709	483	497	686	14 384
	45 - 49	651	669	504	504	685	13 783
	50 - 54	413	518	308	462	553	9 099
	55 - 59	413	617	470	595	413	9 940
	60 - 64	371	448	519	952	532	10 698
	65 - 69	245	372	309	763	371	8 058
	70 - 74	217	296	385	483	251	5 701
	75 +	175	296	350	455	245	6 380
	Sub-total 小計	8 197	9 420	7 969	10 220	8 977	182 509
Female	女性						
	0 - 4	357	406	399	287	315	8 605
	5 - 9	413	350	329	280	420	9 348
	10 - 14	497	623	435	406	496	10 252
	15 - 19	665	504	400	616	665	10 618
	20 - 24	776	588	532	910	931	14 494
	25 - 29	840	854	840	931	889	19 971
	30 - 34	847	861	938	637	581	20 861
	35 - 39	791	826	847	707	728	18 791
	40 - 44	791	700	659	588	826	16 080
	45 - 49	602	644	455	644	860	13 753
	50 - 54	448	532	329	581	504	9 147
	55 - 59	294	420	497	630	399	9 335
	60 - 64	315	385	504	812	399	9 110
	65 - 69	336	301	490	686	336	8 247
	70 - 74	216	413	322	525	370	6 378
	75 +	343	693	504	651	350	10 706
	Sub-total 小計	8 531	9 100	8 480	9 891	9 069	195 696
Both Sexes	合計						
	0 - 4	826	931	945	581	700	18 305
	5 - 9	931	812	714	567	1 001	19 699
	10 - 14	1 148	1 141	778	770	1 112	20 597
	15 - 19	1 281	1 002	778	1 043	1 364	21 059
	20 - 24	1 462	1 400	1 001	2 100	1 960	28 248
	25 - 29	1 498	1 694	1 673	2 114	1 686	35 950
	30 - 34	1 540	1 810	1 778	1 589	1 134	37 279
	35 - 39	1 575	1 717	1 694	1 519	1 309	36 269
	40 - 44	1 428	1 409	1 142	1 085	1 512	30 464
	45 - 49	1 253	1 313	959	1 148	1 545	27 536
	50 - 54	861	1 050	637	1 043	1 057	18 246
	55 - 59	707	1 037	967	1 225	812	19 275
	60 - 64	686	833	1 023	1 764	931	19 808
	65 - 69	581	673	799	1 449	707	16 305
	70 - 74	433	709	707	1 008	621	12 079
	75 +	518	989	854	1 106	595	17 086
	Total 總計	16 728	18 520	16 449	20 111	18 046	378 205

# Wong Tai Sin District

## 黃大仙區

Sex 性別	Age group 年齡組別	Upper	Fung	Fung	Diamond	Choi	San
		Wong Tai Sin 黃大仙上邨	Wong Wong 鳳凰	Tak 鳳德	Hill 鑽石山	Hung 彩虹	Po Kong 新蒲崗
Male	男性						
	0 - 4	285	693	448	600	210	600
	5 - 9	308	392	515	602	350	538
	10 - 14	237	427	504	476	385	508
	15 - 19	251	378	539	203	378	736
	20 - 24	287	378	525	385	469	920
	25 - 29	459	623	986	448	616	852
	30 - 34	630	707	1 489	1 005	1 000	1 025
	35 - 39	500	686	1 175	1 308	825	896
	40 - 44	394	497	615	608	391	882
	45 - 49	411	469	490	392	343	678
	50 - 54	246	203	294	238	308	489
	55 - 59	206	238	399	189	308	470
	60 - 64	341	238	594	203	630	430
	65 - 69	319	294	734	168	826	312
	70 - 74	315	126	448	189	511	273
	75 +	248	105	392	182	440	229
	Sub-total 小計	5 437	6 454	10 147	7 196	7 990	9 838
Female	女性						
	0 - 4	333	525	616	601	294	722
	5 - 9	245	357	469	608	210	498
	10 - 14	334	455	510	448	329	519
	15 - 19	187	399	531	259	420	499
	20 - 24	256	581	714	308	392	756
	25 - 29	474	749	1 008	629	511	915
	30 - 34	641	854	1 260	1 203	804	1 003
	35 - 39	581	791	1 006	1 197	651	700
	40 - 44	421	455	644	538	448	644
	45 - 49	286	406	385	322	469	595
	50 - 54	119	196	315	182	182	387
	55 - 59	240	273	594	203	679	392
	60 - 64	383	224	686	273	973	445
	65 - 69	350	245	608	217	545	262
	70 - 74	337	210	454	245	405	209
	75 +	317	210	630	371	497	412
	Sub-total 小計	5 504	6 930	10 430	7 604	7 809	8 958
Both Sexes	合計						
	0 - 4	618	1 218	1 064	1 201	504	1 322
	5 - 9	553	749	984	1 210	560	1 036
	10 - 14	571	882	1 014	924	714	1 027
	15 - 19	438	777	1 070	462	798	1 235
	20 - 24	543	959	1 239	693	861	1 676
	25 - 29	933	1 372	1 994	1 077	1 127	1 767
	30 - 34	1 271	1 561	2 749	2 208	1 804	2 028
	35 - 39	1 081	1 477	2 181	2 505	1 476	1 596
	40 - 44	815	952	1 259	1 146	839	1 526
	45 - 49	697	875	875	714	812	1 273
	50 - 54	365	399	609	420	490	876
	55 - 59	446	511	993	392	987	862
	60 - 64	724	462	1 280	476	1 603	875
	65 - 69	669	539	1 342	385	1 371	574
	70 - 74	652	336	902	434	916	482
	75 +	565	315	1 022	553	937	641
	Total 總計	10 941	13 384	20 577	14 800	15 799	18 796

# Wong Tai Sin District (Cont'd.)

## 黃大仙區 (續)

Sex	Age group	Lower Wong Tai Sin (South) 黃大仙 下邨 (南)	Lower Wong Tai Sin (North) 黃大仙 下邨 (北)	Wang Tau Hom 橫頭磡	Chuk Yuen South 竹園南	Chuk Yuen Central 竹園中
性別	年齡組別					
Male	男性					
	0 - 4	392	595	511	420	273
	5 - 9	413	560	553	497	308
	10 - 14	463	665	770	943	504
	15 - 19	371	623	672	847	567
	20 - 24	525	1 036	1 044	532	630
	25 - 29	757	1 113	1 393	819	811
	30 - 34	1 121	1 526	1 344	952	735
	35 - 39	974	1 470	1 092	889	602
	40 - 44	490	1 057	742	791	406
	45 - 49	392	546	623	588	448
	50 - 54	273	378	399	357	294
	55 - 59	393	434	476	518	454
	60 - 64	442	742	714	455	294
	65 - 69	469	665	595	434	399
	70 - 74	469	546	427	420	175
	75 +	490	595	422	301	238
	Sub-total 小計	8 434	12 551	11 777	9 763	7 138
Female	女性					
	0 - 4	308	532	483	245	237
	5 - 9	406	469	455	448	322
	10 - 14	392	686	658	672	461
	15 - 19	357	721	722	707	496
	20 - 24	596	980	896	567	630
	25 - 29	791	1 057	1 246	518	686
	30 - 34	938	1 302	1 149	721	665
	35 - 39	609	1 015	896	880	566
	40 - 44	378	749	807	637	413
	45 - 49	294	469	532	434	413
	50 - 54	301	399	434	259	294
	55 - 59	294	511	602	448	384
	60 - 64	598	854	812	581	392
	65 - 69	707	805	786	490	322
	70 - 74	483	616	434	370	385
	75 +	666	700	497	441	406
	Sub-total 小計	8 118	11 865	11 409	8 418	7 072
Both Sexes	合計					
	0 - 4	700	1 127	994	665	510
	5 - 9	819	1 029	1 008	945	630
	10 - 14	855	1 351	1 428	1 615	965
	15 - 19	728	1 344	1 394	1 554	1 063
	20 - 24	1 121	2 016	1 940	1 099	1 260
	25 - 29	1 548	2 170	2 639	1 337	1 497
	30 - 34	2 059	2 828	2 493	1 673	1 400
	35 - 39	1 583	2 485	1 988	1 769	1 168
	40 - 44	868	1 806	1 549	1 428	819
	45 - 49	686	1 015	1 155	1 022	861
	50 - 54	574	777	833	616	588
	55 - 59	687	945	1 078	966	838
	60 - 64	1 040	1 596	1 526	1 036	686
	65 - 69	1 176	1 470	1 381	924	721
	70 - 74	952	1 162	861	790	560
	75 +	1 156	1 295	919	742	644
	Total 總計	16 552	24 416	23 186	18 181	14 210

# Wong Tai Sin District (Cont'd.)

## 黃大仙區 (續)

Sex 性別	Age group 年齡組別	Chuk Yuen North 竹園北	Tsz Wan South 慈雲南	Tsz Wan North 慈雲北	King Fu 瓊富	Choi Fung 彩鳳	Choi Ngan 彩銀
Male	男性						
	0 - 4	301	581	273	256	455	246
	5 - 9	427	455	336	428	651	371
	10 - 14	384	728	357	499	735	534
	15 - 19	476	744	210	586	973	959
	20 - 24	839	917	476	674	1 222	1 153
	25 - 29	951	1 232	777	561	818	813
	30 - 34	1 106	1 397	910	702	1 288	898
	35 - 39	909	1 117	826	666	973	665
	40 - 44	546	719	378	585	784	575
	45 - 49	406	501	357	625	734	617
	50 - 54	391	455	210	378	602	450
	55 - 59	524	470	336	338	440	371
	60 - 64	517	566	582	295	560	434
	65 - 69	572	703	504	393	679	477
	70 - 74	287	572	357	175	336	273
	75 +	315	626	399	211	342	260
	Sub-total 小計	8 951	11 783	7 288	7 372	11 592	9 096
Female	女性						
	0 - 4	300	595	196	275	468	302
	5 - 9	419	623	210	303	567	315
	10 - 14	609	651	280	520	679	490
	15 - 19	643	651	238	477	1 300	814
	20 - 24	774	806	350	582	1 106	1 142
	25 - 29	783	980	728	512	874	553
	30 - 34	818	1 142	742	667	916	701
	35 - 39	595	1 101	518	735	868	505
	40 - 44	483	697	280	662	713	799
	45 - 49	558	373	252	618	853	602
	50 - 54	385	305	189	310	455	443
	55 - 59	441	544	469	252	546	490
	60 - 64	539	740	658	349	749	484
	65 - 69	454	610	532	378	455	378
	70 - 74	427	590	371	238	483	358
	75 +	551	1 205	511	379	504	287
	Sub-total 小計	8 779	11 613	6 524	7 257	11 536	8 663
Both Sexes	合計						
	0 - 4	601	1 176	469	531	923	548
	5 - 9	846	1 078	546	731	1 218	686
	10 - 14	993	1 379	637	1 019	1 414	1 024
	15 - 19	1 119	1 395	448	1 063	2 273	1 773
	20 - 24	1 613	1 723	826	1 256	2 328	2 295
	25 - 29	1 734	2 212	1 505	1 073	1 692	1 366
	30 - 34	1 924	2 539	1 652	1 369	2 204	1 599
	35 - 39	1 504	2 218	1 344	1 401	1 841	1 170
	40 - 44	1 029	1 416	658	1 247	1 497	1 374
	45 - 49	964	874	609	1 243	1 587	1 219
	50 - 54	776	760	399	688	1 057	893
	55 - 59	965	1 014	805	590	986	861
	60 - 64	1 056	1 306	1 240	644	1 309	918
	65 - 69	1 026	1 313	1 036	771	1 134	855
	70 - 74	714	1 162	728	413	819	631
	75 +	866	1 831	910	590	846	547
	Total 總計	17 730	23 396	13 812	14 629	23 128	17 759

# Wong Tai Sin District (Cont'd.)

## 黃大仙區 (續)

Sex 性別	Age group 年齡組別	Choi Wan 彩灣	Tung Tau 東頭	Tung Mei 東美	Lok Tin 樂天	Tsui Chuk & Pang Ching 翠竹及 鵬程	Total 總計
Male	男性						
	0 - 4	341	357	357	798	526	9 518
	5 - 9	408	476	397	721	562	10 268
	10 - 14	379	665	616	868	575	12 222
	15 - 19	432	595	644	833	637	12 654
	20 - 24	266	666	714	868	651	15 177
	25 - 29	516	672	1 036	1 148	652	18 053
	30 - 34	882	735	980	2 016	835	23 283
	35 - 39	766	840	833	1 771	1 010	20 793
	40 - 44	513	623	673	1 232	560	14 061
	45 - 49	397	700	503	777	652	11 649
	50 - 54	192	441	355	462	301	7 716
	55 - 59	278	435	359	448	372	8 456
	60 - 64	476	672	615	609	294	10 703
	65 - 69	510	568	427	518	224	10 790
	70 - 74	450	427	406	462	134	7 778
	75 +	255	427	433	504	189	7 603
	Sub-total 小計	7 061	9 299	9 348	14 035	8 174	200 724
Female	女性						
	0 - 4	314	273	329	826	547	9 321
	5 - 9	372	455	434	707	738	9 630
	10 - 14	347	553	558	756	602	11 509
	15 - 19	335	581	502	770	560	12 169
	20 - 24	394	511	560	1 057	546	14 504
	25 - 29	520	504	742	1 281	659	16 720
	30 - 34	817	665	756	1 904	1 017	20 685
	35 - 39	819	644	777	1 498	1 032	17 984
	40 - 44	497	651	608	854	630	13 008
	45 - 49	304	498	413	791	539	10 406
	50 - 54	193	301	301	371	365	6 686
	55 - 59	335	392	448	469	357	9 363
	60 - 64	609	462	538	777	217	12 343
	65 - 69	585	658	539	826	379	11 131
	70 - 74	367	427	294	511	330	8 544
	75 +	430	932	665	686	196	11 493
	Sub-total 小計	7 238	8 507	8 464	14 084	8 714	195 496
Both Sexes	合計						
	0 - 4	655	630	686	1 624	1 073	18 839
	5 - 9	780	931	831	1 428	1 300	19 898
	10 - 14	726	1 218	1 174	1 624	1 177	23 731
	15 - 19	767	1 176	1 146	1 603	1 197	24 823
	20 - 24	660	1 177	1 274	1 925	1 197	29 681
	25 - 29	1 036	1 176	1 778	2 429	1 311	34 773
	30 - 34	1 699	1 400	1 736	3 920	1 852	43 968
	35 - 39	1 585	1 484	1 610	3 269	2 042	38 777
	40 - 44	1 010	1 274	1 281	2 086	1 190	27 069
	45 - 49	701	1 198	916	1 568	1 191	22 055
	50 - 54	385	742	656	833	666	14 402
	55 - 59	613	827	807	917	729	17 819
	60 - 64	1 085	1 134	1 153	1 386	511	23 046
	65 - 69	1 095	1 226	966	1 344	603	21 921
	70 - 74	817	854	700	973	464	16 322
	75 +	685	1 359	1 098	1 190	385	19 096
	Total 總計	14 299	17 806	17 812	28 119	16 888	396 220

# Kwun Tong District

## 觀塘區

Sex 性別	Age group 年齡組別	Kwun Tong Central 觀塘中心	Kowloon Bay 九龍灣	Kai Yip 啓業	Lai Ching 麗晶	Ping Shek 坪石
Male	男性					
	0 - 4	434	539	462	644	238
	5 - 9	498	539	497	826	238
	10 - 14	560	644	903	1 021	406
	15 - 19	506	685	882	496	609
	20 - 24	665	349	707	441	756
	25 - 29	827	392	630	426	1 162
	30 - 34	827	811	840	889	882
	35 - 39	821	1 008	1 022	1 490	595
	40 - 44	675	993	1 162	1 127	504
	45 - 49	642	714	811	720	441
	50 - 54	351	258	658	322	420
	55 - 59	481	259	468	293	553
	60 - 64	369	196	413	377	742
	65 - 69	158	154	392	273	623
	70 - 74	151	77	343	147	336
	75 +	135	112	420	105	357
	Sub-total 小計	8 100	7 730	10 610	9 597	8 862
Female	女性					
	0 - 4	568	593	357	580	217
	5 - 9	420	482	581	917	252
	10 - 14	497	524	875	804	385
	15 - 19	609	518	770	469	462
	20 - 24	637	538	511	434	854
	25 - 29	1 064	567	637	768	889
	30 - 34	791	1 245	630	1 169	847
	35 - 39	868	1 161	980	1 715	483
	40 - 44	742	882	875	944	511
	45 - 49	463	511	650	552	553
	50 - 54	371	230	224	287	735
	55 - 59	287	175	364	321	518
	60 - 64	254	245	476	420	721
	65 - 69	226	196	434	322	532
	70 - 74	121	77	447	217	406
	75 +	205	189	518	231	357
	Sub-total 小計	8 123	8 133	9 329	10 150	8 722
Both Sexes	合計					
	0 - 4	1 002	1 132	819	1 224	455
	5 - 9	918	1 021	1 078	1 743	490
	10 - 14	1 057	1 168	1 778	1 825	791
	15 - 19	1 115	1 203	1 652	965	1 071
	20 - 24	1 302	887	1 218	875	1 610
	25 - 29	1 891	959	1 267	1 194	2 051
	30 - 34	1 618	2 056	1 470	2 058	1 729
	35 - 39	1 689	2 169	2 002	3 205	1 078
	40 - 44	1 417	1 875	2 037	2 071	1 015
	45 - 49	1 105	1 225	1 461	1 272	994
	50 - 54	722	488	882	609	1 155
	55 - 59	768	434	832	614	1 071
	60 - 64	623	441	889	797	1 463
	65 - 69	384	350	826	595	1 155
	70 - 74	272	154	790	364	742
	75 +	340	301	938	336	714
	Total 總計	16 223	15 863	19 939	19 747	17 584

# Kwun Tong District (Cont'd.)

## 觀塘區 (續)

Sex 性別	Age group 年齡組別	Jordan Valley 佐敦谷	Shun Tin West 順天西	Sheung Shun 雙順	Lee On 利安	Shun Tin East 順天東
Male 男性	0 - 4	413	301	189	287	235
	5 - 9	567	322	371	336	301
	10 - 14	770	525	427	659	518
	15 - 19	714	742	679	1 023	910
	20 - 24	734	442	875	819	1 100
	25 - 29	987	478	896	672	799
	30 - 34	888	476	777	714	490
	35 - 39	930	497	497	567	594
	40 - 44	805	555	434	560	420
	45 - 49	623	624	504	805	598
	50 - 54	335	322	364	595	450
	55 - 59	392	203	560	553	339
	60 - 64	516	315	413	364	372
	65 - 69	357	268	308	322	434
	70 - 74	350	190	161	280	189
	75 +	343	168	217	196	189
	Sub-total 小計	9 724	6 428	7 672	8 752	7 938
Female 女性	0 - 4	322	175	224	245	210
	5 - 9	483	322	266	280	266
	10 - 14	588	455	455	483	539
	15 - 19	567	714	616	833	966
	20 - 24	630	575	966	945	882
	25 - 29	994	322	721	560	681
	30 - 34	853	407	721	540	469
	35 - 39	1 029	511	476	609	413
	40 - 44	728	672	588	805	742
	45 - 49	651	393	623	756	610
	50 - 54	426	210	490	462	316
	55 - 59	384	217	420	357	371
	60 - 64	509	275	483	350	308
	65 - 69	448	295	322	336	301
	70 - 74	399	203	196	259	259
	75 +	364	343	266	392	175
	Sub-total 小計	9 375	6 089	7 833	8 212	7 508
Both Sexes 合計	0 - 4	735	476	413	532	445
	5 - 9	1 050	644	637	616	567
	10 - 14	1 358	980	882	1 142	1 057
	15 - 19	1 281	1 456	1 295	1 856	1 876
	20 - 24	1 364	1 017	1 841	1 764	1 982
	25 - 29	1 981	800	1 617	1 232	1 480
	30 - 34	1 741	883	1 498	1 254	959
	35 - 39	1 959	1 008	973	1 176	1 007
	40 - 44	1 533	1 227	1 022	1 365	1 162
	45 - 49	1 274	1 017	1 127	1 561	1 208
	50 - 54	761	532	854	1 057	766
	55 - 59	776	420	980	910	710
	60 - 64	1 025	590	896	714	680
	65 - 69	805	563	630	658	735
	70 - 74	749	393	357	539	448
	75 +	707	511	483	588	364
	Total 總計	19 099	12 517	15 505	16 964	15 446

# Kwun Tong District (Cont'd.)

## 觀塘區 (續)

Sex 性別	Age group 年齡組別	Sau Mau Ping III 秀茂坪三	Sau Mau Ping I 秀茂坪一	Sau Mau Ping II 秀茂坪二	Hing Tin 興田	Tak Tin 德田
Male 男性						
	0 - 4	217	476	216	469	504
	5 - 9	189	308	119	518	378
	10 - 14	175	420	308	763	454
	15 - 19	238	714	420	497	658
	20 - 24	413	868	735	693	972
	25 - 29	679	1 036	763	840	980
	30 - 34	595	987	615	819	896
	35 - 39	612	686	363	840	532
	40 - 44	322	498	315	679	378
	45 - 49	329	385	350	546	406
	50 - 54	317	470	392	364	441
	55 - 59	441	561	462	378	531
	60 - 64	378	609	560	294	434
	65 - 69	500	721	455	217	427
	70 - 74	329	483	273	84	196
	75 +	294	336	280	203	147
	Sub-total 小計	6 028	9 558	6 626	8 204	8 334
Female 女性						
	0 - 4	105	310	223	399	336
	5 - 9	203	273	126	546	308
	10 - 14	182	574	224	707	413
	15 - 19	245	658	483	588	531
	20 - 24	420	826	511	693	931
	25 - 29	490	784	637	791	908
	30 - 34	308	693	412	791	658
	35 - 39	336	434	433	812	497
	40 - 44	252	449	322	665	420
	45 - 49	245	497	378	637	664
	50 - 54	238	518	329	280	441
	55 - 59	287	525	329	364	406
	60 - 64	462	574	427	210	434
	65 - 69	385	658	350	252	287
	70 - 74	196	343	266	140	273
	75 +	462	448	483	280	280
	Sub-total 小計	4 816	8 564	5 933	8 155	7 787
Both Sexes 合計						
	0 - 4	322	786	439	868	840
	5 - 9	392	581	245	1 064	686
	10 - 14	357	994	532	1 470	867
	15 - 19	483	1 372	903	1 085	1 189
	20 - 24	833	1 694	1 246	1 386	1 903
	25 - 29	1 169	1 820	1 400	1 631	1 888
	30 - 34	903	1 680	1 027	1 610	1 554
	35 - 39	948	1 120	796	1 652	1 029
	40 - 44	574	947	637	1 344	798
	45 - 49	574	882	728	1 183	1 070
	50 - 54	555	988	721	644	882
	55 - 59	728	1 086	791	742	937
	60 - 64	840	1 183	987	504	868
	65 - 69	885	1 379	805	469	714
	70 - 74	525	826	539	224	469
	75 +	756	784	763	483	427
	Total 總計	10 844	18 122	12 559	16 359	16 121

# Kwun Tong District (Cont'd.)

## 觀塘區 (續)

Sex 性別	Age group 年齡組別	Lam Tin 藍田	Kwong Tak 廣德	Hong Pak 康栢	Yau Tong Sze Shan 油塘四山	Lai Kong 麗港
Male 男性	0 - 4	371	513	510	521	1 127
	5 - 9	504	358	427	453	854
	10 - 14	350	428	412	516	576
	15 - 19	546	644	532	609	421
	20 - 24	952	995	691	714	146
	25 - 29	1 141	1 211	1 013	832	623
	30 - 34	1 239	875	1 175	1 393	1 573
	35 - 39	1 071	722	943	880	1 743
	40 - 44	742	287	677	812	1 172
	45 - 49	574	449	427	544	578
	50 - 54	483	357	378	473	263
	55 - 59	686	546	301	481	255
	60 - 64	714	476	511	505	163
	65 - 69	854	602	265	448	75
	70 - 74	539	210	245	266	101
	75 +	490	161	245	411	81
	Sub-total 小計	11 256	8 834	8 752	9 858	9 751
Female 女性	0 - 4	504	336	553	440	1 036
	5 - 9	280	329	441	355	630
	10 - 14	280	420	420	475	407
	15 - 19	448	644	524	547	337
	20 - 24	700	995	663	550	973
	25 - 29	1 029	897	1 134	915	1 733
	30 - 34	917	651	1 237	1 034	2 339
	35 - 39	581	414	859	698	1 816
	40 - 44	553	462	706	553	988
	45 - 49	385	589	476	643	484
	50 - 54	413	428	279	286	232
	55 - 59	455	413	447	399	291
	60 - 64	707	497	420	478	184
	65 - 69	658	400	440	355	196
	70 - 74	707	252	280	335	89
	75 +	784	273	245	585	143
	Sub-total 小計	9 401	8 000	9 124	8 648	11 878
Both Sexes 合計	0 - 4	875	849	1 063	961	2 163
	5 - 9	784	687	868	808	1 484
	10 - 14	630	848	832	991	983
	15 - 19	994	1 288	1 056	1 156	758
	20 - 24	1 652	1 990	1 354	1 264	1 119
	25 - 29	2 170	2 108	2 147	1 747	2 356
	30 - 34	2 156	1 526	2 412	2 427	3 912
	35 - 39	1 652	1 136	1 802	1 578	3 559
	40 - 44	1 295	749	1 383	1 365	2 160
	45 - 49	959	1 038	903	1 187	1 062
	50 - 54	896	785	657	759	495
	55 - 59	1 141	959	748	880	546
	60 - 64	1 421	973	931	983	347
	65 - 69	1 512	1 002	705	803	271
	70 - 74	1 246	462	525	601	190
	75 +	1 274	434	490	996	224
	Total 總計	20 657	16 834	17 876	18 506	21 629

# Kwun Tong District (Cont'd.)

## 觀塘區 (續)

Sex 性別	Age group 年齡組別	King Tin 景田	Tsui Ping 翠屏	Tsui Lok 翠樂	Yuet Wah 月華	Hip Hong 協康
Male 男性						
	0 - 4	889	602	660	434	518
	5 - 9	679	651	567	364	679
	10 - 14	476	714	784	560	812
	15 - 19	329	798	833	658	672
	20 - 24	370	973	924	618	792
	25 - 29	693	1 253	1 071	791	1 134
	30 - 34	1 245	1 456	1 387	595	799
	35 - 39	1 519	980	1 120	553	945
	40 - 44	1 029	749	805	476	870
	45 - 49	679	602	665	617	681
	50 - 54	266	448	364	364	388
	55 - 59	350	511	567	553	609
	60 - 64	308	504	637	378	586
	65 - 69	225	693	644	371	420
	70 - 74	182	350	511	175	260
	75 +	133	378	525	189	203
	Sub-total 小計	9 372	11 662	12 064	7 696	10 368
Female 女性						
	0 - 4	896	504	630	308	616
	5 - 9	790	497	609	385	560
	10 - 14	469	525	700	378	546
	15 - 19	350	651	651	546	595
	20 - 24	784	980	854	778	820
	25 - 29	1 189	1 295	1 057	875	939
	30 - 34	1 812	1 078	1 380	833	938
	35 - 39	1 561	791	1 121	679	945
	40 - 44	665	686	728	638	840
	45 - 49	567	595	525	609	757
	50 - 54	287	532	434	637	357
	55 - 59	301	560	630	532	525
	60 - 64	280	623	833	259	485
	65 - 69	357	469	833	238	378
	70 - 74	175	392	532	126	217
	75 +	273	602	539	336	399
	Sub-total 小計	10 756	10 780	12 056	8 157	9 917
Both Sexes 合計						
	0 - 4	1 785	1 106	1 290	742	1 134
	5 - 9	1 469	1 148	1 176	749	1 239
	10 - 14	945	1 239	1 484	938	1 358
	15 - 19	679	1 449	1 484	1 204	1 267
	20 - 24	1 154	1 953	1 778	1 396	1 612
	25 - 29	1 882	2 548	2 128	1 666	2 073
	30 - 34	3 057	2 534	2 767	1 428	1 737
	35 - 39	3 080	1 771	2 241	1 232	1 890
	40 - 44	1 694	1 435	1 533	1 114	1 710
	45 - 49	1 246	1 197	1 190	1 226	1 438
	50 - 54	553	980	798	1 001	745
	55 - 59	651	1 071	1 197	1 085	1 134
	60 - 64	588	1 127	1 470	637	1 071
	65 - 69	582	1 162	1 477	609	798
	70 - 74	357	742	1 043	301	477
	75 +	406	980	1 064	525	602
	Total 總計	20 128	22 442	24 120	15 853	20 285

# Kwun Tong District (Cont'd.)

## 觀塘區 (續)

Sex 性別	Age group 年齡組別	Hong Lok 康樂	Ting On 定安	Upper Ngau Tau Kok 上牛頭角	Central Ngau Tau Kok 中牛頭角	Lower Ngau Tau Kok 下牛頭角
Male	男性					
	0 - 4	511	413	224	357	427
	5 - 9	504	506	301	147	357
	10 - 14	574	616	406	119	420
	15 - 19	413	659	538	218	308
	20 - 24	763	905	623	322	665
	25 - 29	679	763	1 001	623	973
	30 - 34	1 064	1 030	1 204	861	1 085
	35 - 39	1 015	853	791	553	1 197
	40 - 44	679	766	524	406	630
	45 - 49	659	851	469	350	672
	50 - 54	434	489	308	183	483
	55 - 59	420	481	490	469	483
	60 - 64	466	756	917	560	538
	65 - 69	259	586	937	511	455
	70 - 74	325	393	560	371	497
	75 +	217	421	539	399	476
	Sub-total 小計	8 982	10 488	9 832	6 449	9 666
Female	女性					
	0 - 4	532	399	231	147	385
	5 - 9	637	392	315	154	406
	10 - 14	504	462	315	119	336
	15 - 19	723	770	287	133	357
	20 - 24	665	707	588	231	616
	25 - 29	910	819	812	532	903
	30 - 34	1 085	961	1 001	448	770
	35 - 39	819	855	720	350	924
	40 - 44	736	661	441	210	560
	45 - 49	721	778	441	294	329
	50 - 54	392	365	259	134	315
	55 - 59	413	606	833	336	448
	60 - 64	441	701	1 001	420	567
	65 - 69	315	595	819	371	553
	70 - 74	287	280	483	449	525
	75 +	819	490	392	798	735
	Sub-total 小計	9 999	9 841	8 938	5 126	8 729
Both Sexes	合計					
	0 - 4	1 043	812	455	504	812
	5 - 9	1 141	898	616	301	763
	10 - 14	1 078	1 078	721	238	756
	15 - 19	1 136	1 429	825	351	665
	20 - 24	1 428	1 612	1 211	553	1 281
	25 - 29	1 589	1 582	1 813	1 155	1 876
	30 - 34	2 149	1 991	2 205	1 309	1 855
	35 - 39	1 834	1 708	1 511	903	2 121
	40 - 44	1 415	1 427	965	616	1 190
	45 - 49	1 380	1 629	910	644	1 001
	50 - 54	826	854	567	317	798
	55 - 59	833	1 087	1 323	805	931
	60 - 64	907	1 457	1 918	980	1 105
	65 - 69	574	1 181	1 756	882	1 008
	70 - 74	612	673	1 043	820	1 022
	75 +	1 036	911	931	1 197	1 211
	Total 總計	18 981	20 329	18 770	11 575	18 395

# Kwun Tong District (Cont'd.)

## 觀塘區 (續)

Sex 性別	Age group 年齡組別	To Tai 淘大	Lok Wah North 樂華北	Lok Wah South 樂華南	Total 總計
Male	男性				
	0 - 4	833	231	266	15 031
	5 - 9	833	301	518	15 010
	10 - 14	623	1 295	1 211	19 445
	15 - 19	518	1 384	1 015	20 868
	20 - 24	462	1 140	616	23 240
	25 - 29	896	854	343	27 461
	30 - 34	1 575	496	378	30 936
	35 - 39	1 338	511	581	28 369
	40 - 44	904	854	952	22 761
	45 - 49	742	874	749	19 680
	50 - 54	336	637	469	13 182
	55 - 59	350	504	490	15 020
	60 - 64	238	504	364	15 477
	65 - 69	246	335	252	13 787
	70 - 74	224	182	182	9 162
	75 +	119	210	216	8 915
	Sub-total 小計	10 237	10 312	8 602	298 344
Female	女性				
	0 - 4	693	273	238	13 585
	5 - 9	728	357	420	14 010
	10 - 14	581	1 078	994	16 714
	15 - 19	483	1 217	784	19 076
	20 - 24	791	1 169	448	23 665
	25 - 29	1 148	651	280	27 931
	30 - 34	1 736	413	392	29 559
	35 - 39	1 337	749	1 106	27 082
	40 - 44	854	1 106	973	21 957
	45 - 49	588	1 013	560	18 537
	50 - 54	266	483	364	12 020
	55 - 59	357	378	259	13 508
	60 - 64	358	363	280	15 045
	65 - 69	322	196	238	13 077
	70 - 74	203	469	196	9 799
	75 +	196	280	280	13 162
	Sub-total 小計	10 641	10 195	7 812	288 727
Both Sexes	合計				
	0 - 4	1 526	504	504	28 616
	5 - 9	1 561	658	938	29 020
	10 - 14	1 204	2 373	2 205	36 159
	15 - 19	1 001	2 601	1 799	39 944
	20 - 24	1 253	2 309	1 064	46 905
	25 - 29	2 044	1 505	623	55 392
	30 - 34	3 311	909	770	60 495
	35 - 39	2 675	1 260	1 687	55 451
	40 - 44	1 758	1 960	1 925	44 718
	45 - 49	1 330	1 887	1 309	38 217
	50 - 54	602	1 120	833	25 202
	55 - 59	707	882	749	28 528
	60 - 64	596	867	644	30 522
	65 - 69	568	531	490	26 864
	70 - 74	427	651	378	18 961
	75 +	315	490	496	22 077
	Total 總計	20 878	20 507	16 414	587 071

# Kwai Tsing District

## 葵青區

Sex 性別	Age group 年齡組別	Kwai Hing 葵興	Kwai Shing East Estate 葵盛東邨	Upper Tai Wo Hau 上大窩口	Lower Tai Wo Hau 下大窩口	Kwai Chung Estate 葵涌邨
Male	男性					
	0 - 4	616	231	358	490	399
	5 - 9	665	308	296	623	377
	10 - 14	532	280	469	735	342
	15 - 19	770	483	497	763	328
	20 - 24	1 015	637	861	917	634
	25 - 29	1 302	700	967	980	888
	30 - 34	1 253	567	798	1 218	861
	35 - 39	826	462	770	896	910
	40 - 44	665	343	623	553	539
	45 - 49	644	350	442	567	447
	50 - 54	581	371	504	476	427
	55 - 59	721	448	399	532	482
	60 - 64	588	301	497	427	804
	65 - 69	378	294	539	427	511
	70 - 74	329	119	407	357	497
	75 +	399	161	399	252	496
	Sub-total 小計	11 284	6 055	8 826	10 213	8 942
Female	女性					
	0 - 4	476	210	308	392	273
	5 - 9	406	175	386	574	244
	10 - 14	574	315	343	742	245
	15 - 19	672	399	406	805	209
	20 - 24	896	749	707	861	329
	25 - 29	1 659	735	799	945	637
	30 - 34	1 008	518	806	812	679
	35 - 39	826	448	611	777	308
	40 - 44	686	315	448	588	375
	45 - 49	749	399	399	609	301
	50 - 54	581	329	288	413	286
	55 - 59	574	287	449	455	483
	60 - 64	497	343	490	434	469
	65 - 69	420	259	623	469	560
	70 - 74	280	147	595	350	350
	75 +	833	182	630	224	587
	Sub-total 小計	11 137	5 810	8 288	9 450	6 335
Both Sexes	合計					
	0 - 4	1 092	441	666	882	672
	5 - 9	1 071	483	682	1 197	621
	10 - 14	1 106	595	812	1 477	587
	15 - 19	1 442	882	903	1 568	537
	20 - 24	1 911	1 386	1 568	1 778	963
	25 - 29	2 961	1 435	1 766	1 925	1 525
	30 - 34	2 261	1 085	1 604	2 030	1 540
	35 - 39	1 652	910	1 381	1 673	1 218
	40 - 44	1 351	658	1 071	1 141	914
	45 - 49	1 393	749	841	1 176	748
	50 - 54	1 162	700	792	889	713
	55 - 59	1 295	735	848	987	965
	60 - 64	1 085	644	987	861	1 273
	65 - 69	798	553	1 162	896	1 071
	70 - 74	609	266	1 002	707	847
	75 +	1 232	343	1 029	476	1 083
	Total 總計	22 421	11 865	17 114	19 663	15 277

# Kwai Tsing District (Cont'd.)

## 葵青區 (續)

Sex 性別	Age group 年齡組別	Shek Yam 石蔭	On Yam 安蔭	Tai Pak Tin 大白田	Shek Lei 石籬	Shek Lei Extension 新石籬
Male	男性					
	0 - 4	126	535	399	196	385
	5 - 9	98	831	539	175	597
	10 - 14	140	781	413	364	947
	15 - 19	140	914	364	343	1 255
	20 - 24	350	1 569	546	630	1 543
	25 - 29	749	2 189	700	749	1 697
	30 - 34	728	1 511	847	658	1 246
	35 - 39	266	974	714	497	998
	40 - 44	133	861	644	224	1 008
	45 - 49	140	762	455	399	891
	50 - 54	147	839	293	308	996
	55 - 59	329	1 071	364	448	790
	60 - 64	385	912	311	462	920
	65 - 69	231	653	262	273	836
	70 - 74	161	393	214	294	528
	75 +	119	374	231	364	605
	Sub-total 小計	4 242	15 169	7 296	6 384	15 242
Female	女性					
	0 - 4	182	557	357	210	559
	5 - 9	140	619	385	140	565
	10 - 14	154	837	385	203	934
	15 - 19	140	964	385	308	1 032
	20 - 24	357	1 402	476	490	1 227
	25 - 29	609	1 701	595	455	1 222
	30 - 34	420	1 137	770	455	1 088
	35 - 39	203	922	784	287	955
	40 - 44	105	910	525	217	979
	45 - 49	301	982	455	287	870
	50 - 54	280	1 108	287	287	752
	55 - 59	392	787	301	315	696
	60 - 64	224	747	259	287	763
	65 - 69	189	624	161	350	556
	70 - 74	91	377	301	378	525
	75 +	154	452	910	441	1 091
	Sub-total 小計	3 941	14 126	7 336	5 110	13 814
Both Sexes	合計					
	0 - 4	308	1 092	756	406	944
	5 - 9	238	1 450	924	315	1 162
	10 - 14	294	1 618	798	567	1 881
	15 - 19	280	1 878	749	651	2 287
	20 - 24	707	2 971	1 022	1 120	2 770
	25 - 29	1 358	3 890	1 295	1 204	2 919
	30 - 34	1 148	2 648	1 617	1 113	2 334
	35 - 39	469	1 896	1 498	784	1 953
	40 - 44	238	1 771	1 169	441	1 987
	45 - 49	441	1 744	910	686	1 761
	50 - 54	427	1 947	580	595	1 748
	55 - 59	721	1 858	665	763	1 486
	60 - 64	609	1 659	570	749	1 683
	65 - 69	420	1 277	423	623	1 392
	70 - 74	252	770	515	672	1 053
	75 +	273	826	1 141	805	1 696
	Total 總計	8 183	29 295	14 632	11 494	29 056

# Kwai Tsing District (Cont'd.)

## 葵青區 (續)

Sex 性別	Age group 年齡組別	Kwai Fong 葵芳	Kwai Wah 葵華	Lai Wah 麗華	Cho Yiu 祖堯	Lai King 荔景
Male 男性						
	0 - 4	364	595	384	165	224
	5 - 9	406	509	441	177	427
	10 - 14	441	450	482	391	385
	15 - 19	700	455	565	853	929
	20 - 24	1 071	385	1 066	1 199	1 200
	25 - 29	1 337	707	901	544	1 059
	30 - 34	847	1 085	851	482	807
	35 - 39	602	874	753	522	713
	40 - 44	483	791	560	365	695
	45 - 49	441	604	531	790	529
	50 - 54	553	315	474	580	571
	55 - 59	511	364	483	409	658
	60 - 64	623	231	406	387	470
	65 - 69	511	203	405	279	399
	70 - 74	308	119	292	204	217
	75 +	371	133	251	432	217
	Sub-total 小計	9 569	7 820	8 845	7 779	9 500
Female 女性						
	0 - 4	336	539	390	134	329
	5 - 9	287	504	356	189	336
	10 - 14	329	378	413	292	490
	15 - 19	518	413	658	761	707
	20 - 24	1 001	674	996	1 290	994
	25 - 29	980	1 148	796	609	854
	30 - 34	588	1 329	837	464	553
	35 - 39	532	1 042	711	440	476
	40 - 44	518	672	559	708	643
	45 - 49	693	499	713	988	896
	50 - 54	581	308	389	354	462
	55 - 59	518	324	329	319	370
	60 - 64	392	287	433	295	462
	65 - 69	504	175	423	182	441
	70 - 74	406	98	329	208	321
	75 +	455	175	560	274	336
	Sub-total 小計	8 638	8 565	8 892	7 507	8 670
Both Sexes 合計						
	0 - 4	700	1 134	774	299	553
	5 - 9	693	1 013	797	366	763
	10 - 14	770	828	895	683	875
	15 - 19	1 218	868	1 223	1 614	1 636
	20 - 24	2 072	1 059	2 062	2 489	2 194
	25 - 29	2 317	1 855	1 697	1 153	1 913
	30 - 34	1 435	2 414	1 688	946	1 360
	35 - 39	1 134	1 916	1 464	962	1 189
	40 - 44	1 001	1 463	1 119	1 073	1 338
	45 - 49	1 134	1 103	1 244	1 778	1 425
	50 - 54	1 134	623	863	934	1 033
	55 - 59	1 029	688	812	728	1 028
	60 - 64	1 015	518	839	682	932
	65 - 69	1 015	378	828	461	840
	70 - 74	714	217	621	412	538
	75 +	826	308	811	706	553
	Total 總計	18 207	16 385	17 737	15 286	18 170

# Kwai Tsing District (Cont'd.)

## 葵青區 (續)

Sex 性別	Age group 年齡組別	Kwai Shing West Estate 葵盛西邨	Nga On 雅安	Hoi Tsui 海翠	Cheung Ching 長青	Tsing Yi South 青衣南	Cheung Hong 長康
Male	男性						
	0 - 4	238	489	833	315	486	259
	5 - 9	413	874	482	429	792	357
	10 - 14	545	1 302	391	686	595	777
	15 - 19	1 120	546	392	1 156	343	1 154
	20 - 24	1 791	497	469	1 374	342	1 238
	25 - 29	1 099	308	833	954	500	602
	30 - 34	692	538	1 673	744	835	532
	35 - 39	434	1 069	1 469	631	1 305	357
	40 - 44	441	889	720	602	799	524
	45 - 49	665	455	392	553	489	693
	50 - 54	811	350	217	687	198	692
	55 - 59	748	329	238	701	242	469
	60 - 64	616	280	231	442	251	356
	65 - 69	447	147	203	575	156	322
	70 - 74	259	56	70	196	101	238
	75 +	259	84	76	203	88	161
	Sub-total 小計	10 578	8 213	8 689	10 248	7 522	8 731
Female	女性						
	0 - 4	336	427	937	273	556	203
	5 - 9	273	832	574	329	686	294
	10 - 14	497	1 069	490	602	613	579
	15 - 19	963	490	377	1 016	255	873
	20 - 24	1 379	364	686	1 415	377	1 182
	25 - 29	889	455	1 435	644	563	518
	30 - 34	580	754	1 882	512	1 319	525
	35 - 39	483	1 224	1 013	714	1 112	504
	40 - 44	553	595	518	687	579	693
	45 - 49	1 287	483	308	1 022	347	915
	50 - 54	615	252	196	568	220	511
	55 - 59	497	168	189	471	168	441
	60 - 64	384	126	224	413	258	245
	65 - 69	454	105	126	504	139	273
	70 - 74	287	140	154	217	151	182
	75 +	391	168	126	226	142	286
	Sub-total 小計	9 868	7 652	9 235	9 613	7 485	8 224
Both Sexes	合計						
	0 - 4	574	916	1 770	588	1 042	462
	5 - 9	686	1 706	1 056	758	1 478	651
	10 - 14	1 042	2 371	881	1 288	1 208	1 356
	15 - 19	2 083	1 036	769	2 172	598	2 027
	20 - 24	3 170	861	1 155	2 789	719	2 420
	25 - 29	1 988	763	2 268	1 598	1 063	1 120
	30 - 34	1 272	1 292	3 555	1 256	2 154	1 057
	35 - 39	917	2 293	2 482	1 345	2 417	861
	40 - 44	994	1 484	1 238	1 289	1 378	1 217
	45 - 49	1 952	938	700	1 575	836	1 608
	50 - 54	1 426	602	413	1 255	418	1 203
	55 - 59	1 245	497	427	1 172	410	910
	60 - 64	1 000	406	455	855	509	601
	65 - 69	901	252	329	1 079	295	595
	70 - 74	546	196	224	413	252	420
	75 +	650	252	202	429	230	447
	Total 總計	20 446	15 865	17 924	19 861	15 007	16 955

## Kwai Tsing District (Cont'd.)

## 葵青區 (續)

Sex 性別	Age group 年齡組別	Shing Hong 盛康	Tsing Yi Estate 青衣邨	Hang Wai 亨偉	Fat Tai 發泰	Cheung On 長安	Total 總計
Male	男性						
	0 - 4	321	609	1 038	484	279	10 818
	5 - 9	545	729	1 334	1 183	1 029	14 636
	10 - 14	1 133	1 107	1 319	938	1 407	17 352
	15 - 19	875	791	1 122	473	777	18 108
	20 - 24	734	827	1 190	288	481	22 854
	25 - 29	511	497	1 003	364	343	22 483
	30 - 34	469	709	959	665	287	21 862
	35 - 39	852	1 124	1 639	1 224	1 021	21 902
	40 - 44	916	1 001	1 331	969	1 008	17 687
	45 - 49	805	651	1 236	529	679	15 139
	50 - 54	518	525	858	329	329	12 949
	55 - 59	441	378	710	271	419	12 955
	60 - 64	434	259	507	223	189	11 512
	65 - 69	210	189	353	228	132	9 163
	70 - 74	84	98	148	123	63	5 875
	75 +	126	133	190	130	91	6 345
	Sub-total 小計	8 974	9 627	14 937	8 421	8 534	241 640
Female	女性						
	0 - 4	252	617	828	550	343	10 574
	5 - 9	679	952	1 247	982	832	12 986
	10 - 14	1 140	1 120	1 375	813	1 596	16 528
	15 - 19	790	910	1 051	370	665	16 137
	20 - 24	518	679	1 060	362	476	20 947
	25 - 29	413	595	960	368	378	20 962
	30 - 34	536	1 094	1 304	1 264	567	21 801
	35 - 39	1 190	1 218	1 557	1 163	1 365	20 865
	40 - 44	909	896	1 297	686	847	16 508
	45 - 49	609	567	1 024	498	503	16 704
	50 - 54	350	287	546	156	315	10 721
	55 - 59	350	252	423	258	231	10 047
	60 - 64	294	238	379	190	105	9 238
	65 - 69	153	175	290	232	160	8 547
	70 - 74	203	154	295	167	77	6 783
	75 +	196	182	302	226	189	9 738
	Sub-total 小計	8 582	9 936	13 938	8 285	8 649	229 086
Both Sexes	合計						
	0 - 4	573	1 226	1 866	1 034	622	21 392
	5 - 9	1 224	1 681	2 581	2 165	1 861	27 622
	10 - 14	2 273	2 227	2 694	1 751	3 003	33 880
	15 - 19	1 665	1 701	2 173	843	1 442	34 245
	20 - 24	1 252	1 506	2 250	650	957	43 801
	25 - 29	924	1 092	1 963	732	721	43 445
	30 - 34	1 005	1 803	2 263	1 929	854	43 663
	35 - 39	2 042	2 342	3 196	2 387	2 386	42 767
	40 - 44	1 825	1 897	2 628	1 655	1 855	34 195
	45 - 49	1 414	1 218	2 260	1 027	1 182	31 843
	50 - 54	868	812	1 404	485	644	23 670
	55 - 59	791	630	1 133	529	650	23 002
	60 - 64	728	497	886	413	294	20 750
	65 - 69	363	364	643	460	292	17 710
	70 - 74	287	252	443	290	140	12 658
	75 +	322	315	492	356	280	16 083
	Total 總計	17 556	19 563	28 875	16 706	17 183	470 726

# Tsuen Wan District

## 荃灣區

Sex 性別	Age group 年齡組別	Tak Wah 德華	Yeung Uk Road 楊屋道	Hoi Bun 海濱	Clague Garden 祈德尊	Fuk Loi 福來
Male 男性	0 - 4	581	763	1 043	518	350
	5 - 9	630	651	560	511	413
	10 - 14	672	631	616	476	539
	15 - 19	721	616	350	728	581
	20 - 24	630	638	308	868	630
	25 - 29	644	962	532	980	672
	30 - 34	805	1 138	1 156	1 043	896
	35 - 39	959	1 307	1 716	728	784
	40 - 44	581	973	811	700	518
	45 - 49	609	852	477	532	511
	50 - 54	700	767	253	504	357
	55 - 59	483	808	217	546	476
	60 - 64	329	581	175	414	644
	65 - 69	224	479	155	385	546
	70 - 74	224	230	77	308	350
	75 +	266	424	133	287	343
	Sub-total 小計	9 058	11 820	8 579	9 528	8 610
Female 女性	0 - 4	672	794	1 043	448	266
	5 - 9	504	624	609	469	287
	10 - 14	560	483	574	532	546
	15 - 19	665	581	336	490	546
	20 - 24	805	625	553	672	581
	25 - 29	1 043	1 261	875	749	644
	30 - 34	868	1 122	2 016	1 015	896
	35 - 39	812	821	1 386	770	567
	40 - 44	693	729	680	658	595
	45 - 49	686	518	385	588	546
	50 - 54	385	448	280	427	455
	55 - 59	364	413	189	582	539
	60 - 64	287	350	259	441	672
	65 - 69	329	371	210	497	399
	70 - 74	217	196	98	301	329
	75 +	287	260	189	231	392
	Sub-total 小計	9 177	9 596	9 682	8 870	8 260
Both Sexes 合計	0 - 4	1 253	1 557	2 086	966	616
	5 - 9	1 134	1 275	1 169	980	700
	10 - 14	1 232	1 114	1 190	1 008	1 085
	15 - 19	1 386	1 197	686	1 218	1 127
	20 - 24	1 435	1 263	861	1 540	1 211
	25 - 29	1 687	2 223	1 407	1 729	1 316
	30 - 34	1 673	2 260	3 172	2 058	1 792
	35 - 39	1 771	2 128	3 102	1 498	1 351
	40 - 44	1 274	1 702	1 491	1 358	1 113
	45 - 49	1 295	1 370	862	1 120	1 057
	50 - 54	1 085	1 215	533	931	812
	55 - 59	847	1 221	406	1 128	1 015
	60 - 64	616	931	434	855	1 316
	65 - 69	553	850	365	882	945
	70 - 74	441	426	175	609	679
	75 +	553	684	322	518	735
	Total 總計	18 235	21 416	18 261	18 398	16 870

# Tsuen Wan District (Cont'd.)

## 荃灣區 (續)

Sex 性別	Age group 年齡組別	Tsuen King 荃景	Allway 荃威	Lai To 麗濤	Lai Hing 麗興	Tsuen Wan Rural 荃灣郊區
Male 男性						
	0 - 4	882	742	656	765	905
	5 - 9	974	644	674	583	623
	10 - 14	728	504	476	701	574
	15 - 19	568	399	349	511	554
	20 - 24	602	418	293	386	700
	25 - 29	1 008	763	466	467	1 169
	30 - 34	1 561	1 183	788	669	1 712
	35 - 39	1 435	1 085	1 394	1 275	1 764
	40 - 44	1 036	854	753	1 038	1 184
	45 - 49	792	580	590	733	771
	50 - 54	434	329	250	341	450
	55 - 59	462	426	218	321	483
	60 - 64	301	238	181	252	344
	65 - 69	168	182	173	150	246
	70 - 74	126	119	69	79	183
	75 +	126	175	154	115	77
	Sub-total 小計	11 203	8 641	7 484	8 386	11 739
Female 女性						
	0 - 4	847	791	587	743	819
	5 - 9	917	616	592	817	553
	10 - 14	805	511	473	658	616
	15 - 19	504	482	362	593	583
	20 - 24	1 008	567	620	562	728
	25 - 29	1 533	993	964	878	1 669
	30 - 34	1 806	1 546	1 316	1 263	2 158
	35 - 39	1 422	1 120	1 337	1 501	1 472
	40 - 44	952	714	705	893	1 023
	45 - 49	609	601	480	730	646
	50 - 54	378	308	207	219	217
	55 - 59	322	322	197	218	384
	60 - 64	315	168	225	199	407
	65 - 69	147	139	185	141	245
	70 - 74	126	196	120	162	225
	75 +	252	252	160	190	190
	Sub-total 小計	11 943	9 326	8 530	9 767	11 935
Both Sexes 合計						
	0 - 4	1 729	1 533	1 243	1 508	1 724
	5 - 9	1 891	1 260	1 266	1 400	1 176
	10 - 14	1 533	1 015	949	1 359	1 190
	15 - 19	1 072	881	711	1 104	1 137
	20 - 24	1 610	985	913	948	1 428
	25 - 29	2 541	1 756	1 430	1 345	2 838
	30 - 34	3 367	2 729	2 104	1 932	3 870
	35 - 39	2 857	2 205	2 731	2 776	3 236
	40 - 44	1 988	1 568	1 458	1 931	2 207
	45 - 49	1 401	1 181	1 070	1 463	1 417
	50 - 54	812	637	457	560	667
	55 - 59	784	748	415	539	867
	60 - 64	616	406	406	451	751
	65 - 69	315	321	358	291	491
	70 - 74	252	315	189	241	408
	75 +	378	427	314	305	267
	Total 總計	23 146	17 967	16 014	18 153	23 674

# Tsuen Wan District (Cont'd.)

## 荃灣區 (續)

Sex 性別	Age group 年齡組別	Luk Yeung 綠楊	Lei Shue 梨樹	Lei Muk 梨木	Shek Wai Kok 石圍角	Cheung Shan 象山	Total 總計
Male	男性						
	0 - 4	616	173	300	225	337	8 856
	5 - 9	588	85	327	238	346	7 847
	10 - 14	630	216	389	407	553	8 112
	15 - 19	643	351	835	870	849	8 925
	20 - 24	371	526	1 163	1 016	1 185	9 734
	25 - 29	679	804	1 152	731	821	11 850
	30 - 34	833	409	774	686	912	14 565
	35 - 39	1 036	263	562	596	772	15 676
	40 - 44	811	164	456	546	465	10 890
	45 - 49	833	282	532	505	625	9 224
	50 - 54	413	289	450	406	694	6 637
	55 - 59	322	418	690	435	407	6 712
	60 - 64	357	380	448	491	469	5 604
	65 - 69	210	343	309	322	434	4 326
	70 - 74	217	126	225	245	252	2 830
	75 +	231	138	274	189	310	3 242
	Sub-total 小計	8 790	4 967	8 886	7 908	9 431	135 030
Female	女性						
	0 - 4	476	142	245	191	303	8 367
	5 - 9	573	122	309	182	357	7 531
	10 - 14	504	140	501	399	504	7 806
	15 - 19	581	328	642	700	945	8 338
	20 - 24	553	529	1 170	848	1 212	11 033
	25 - 29	1 001	648	995	508	738	14 499
	30 - 34	1 120	323	681	423	717	17 270
	35 - 39	1 204	222	512	511	609	14 266
	40 - 44	860	185	523	568	673	10 451
	45 - 49	539	407	840	638	834	9 047
	50 - 54	301	415	474	365	434	5 313
	55 - 59	399	374	447	338	518	5 606
	60 - 64	245	231	372	399	428	4 998
	65 - 69	308	142	267	343	421	4 144
	70 - 74	224	169	223	336	274	3 196
	75 +	371	222	229	394	287	3 906
	Sub-total 小計	9 259	4 599	8 430	7 143	9 254	135 771
Both Sexes	合計						
	0 - 4	1 092	315	545	416	640	17 223
	5 - 9	1 161	207	636	420	703	15 378
	10 - 14	1 134	356	890	806	1 057	15 918
	15 - 19	1 224	679	1 477	1 570	1 794	17 263
	20 - 24	924	1 055	2 333	1 864	2 397	20 767
	25 - 29	1 680	1 452	2 147	1 239	1 559	26 349
	30 - 34	1 953	732	1 455	1 109	1 629	31 835
	35 - 39	2 240	485	1 074	1 107	1 381	29 942
	40 - 44	1 671	349	979	1 114	1 138	21 341
	45 - 49	1 372	689	1 372	1 143	1 459	18 271
	50 - 54	714	704	924	771	1 128	11 950
	55 - 59	721	792	1 137	773	925	12 318
	60 - 64	602	611	820	890	897	10 602
	65 - 69	518	485	576	665	855	8 470
	70 - 74	441	295	448	581	526	6 026
	75 +	602	360	503	583	597	7 148
	Total 總計	18 049	9 566	17 316	15 051	18 685	270 801

# Tuen Mun District

## 屯門區

Sex 性別	Age group 年齡組別	Tuen Mun Town Centre 屯門市中心	Siu Chi 兆置	On Ting 安定	Yau Oi South 友愛南	Yau Oi North 友愛北
Male	男性					
	0 - 4	658	869	504	469	399
	5 - 9	539	833	427	483	434
	10 - 14	406	924	714	791	686
	15 - 19	343	1 050	1 456	1 386	1 785
	20 - 24	750	742	483	1 098	931
	25 - 29	1 064	925	455	532	308
	30 - 34	1 309	1 275	624	469	462
	35 - 39	987	1 246	533	637	350
	40 - 44	672	1 155	882	742	707
	45 - 49	525	1 023	826	986	1 057
	50 - 54	504	399	554	455	609
	55 - 59	378	357	309	343	316
	60 - 64	357	294	224	287	308
	65 - 69	322	196	203	196	98
	70 - 74	203	140	161	238	77
	75 +	343	196	119	105	126
	Sub-total 小計	9 360	11 624	8 474	9 217	8 653
Female	女性					
	0 - 4	630	771	385	406	413
	5 - 9	609	623	343	427	490
	10 - 14	441	910	777	756	812
	15 - 19	603	1 128	1 197	1 364	1 323
	20 - 24	918	917	553	763	925
	25 - 29	1 260	1 309	399	630	260
	30 - 34	1 142	1 204	575	553	343
	35 - 39	833	1 366	694	650	644
	40 - 44	693	1 268	1 120	1 127	1 225
	45 - 49	392	770	714	868	875
	50 - 54	329	273	175	273	232
	55 - 59	238	252	259	245	105
	60 - 64	343	323	238	203	154
	65 - 69	329	203	161	154	126
	70 - 74	322	259	196	252	63
	75 +	294	442	239	525	105
	Sub-total 小計	9 376	12 018	8 025	9 196	8 095
Both Sexes	合計					
	0 - 4	1 288	1 640	889	875	812
	5 - 9	1 148	1 456	770	910	924
	10 - 14	847	1 834	1 491	1 547	1 498
	15 - 19	946	2 178	2 653	2 750	3 108
	20 - 24	1 668	1 659	1 036	1 861	1 856
	25 - 29	2 324	2 234	854	1 162	568
	30 - 34	2 451	2 479	1 199	1 022	805
	35 - 39	1 820	2 612	1 227	1 287	994
	40 - 44	1 365	2 423	2 002	1 869	1 932
	45 - 49	917	1 793	1 540	1 854	1 932
	50 - 54	833	672	729	728	841
	55 - 59	616	609	568	588	421
	60 - 64	700	617	462	490	462
	65 - 69	651	399	364	350	224
	70 - 74	525	399	357	490	140
	75 +	637	638	358	630	231
	Total 總計	18 736	23 642	16 499	18 413	16 748

## Tuen Mun District (Cont'd.)

### 屯門區 (續)

Sex 性別	Age group 年齡組別	Tsak Hing 澤興	Shan King 山景	Tai Hing South 大興南	Tai Hing North 大興北	Prime View 景峰
Male 男性						
	0 - 4	972	539	385	364	945
	5 - 9	1 066	686	322	378	952
	10 - 14	599	1 015	455	406	812
	15 - 19	437	462	749	952	497
	20 - 24	744	287	1 190	826	469
	25 - 29	899	322	511	418	588
	30 - 34	1 953	721	399	482	1 127
	35 - 39	1 531	952	420	433	1 554
	40 - 44	648	791	399	476	973
	45 - 49	686	448	455	616	595
	50 - 54	184	210	539	439	350
	55 - 59	238	154	490	364	315
	60 - 64	229	119	315	245	217
	65 - 69	179	126	294	140	119
	70 - 74	64	70	98	133	70
	75 +	44	63	105	91	140
	Sub-total 小計	10 473	6 965	7 126	6 763	9 723
Female 女性						
	0 - 4	957	623	378	391	777
	5 - 9	792	539	343	294	910
	10 - 14	615	931	308	336	707
	15 - 19	618	343	798	994	735
	20 - 24	591	406	875	804	504
	25 - 29	1 377	532	504	447	910
	30 - 34	1 939	840	427	406	1 470
	35 - 39	1 296	917	364	455	1 407
	40 - 44	733	581	714	735	805
	45 - 49	576	343	833	741	469
	50 - 54	221	140	280	237	210
	55 - 59	253	105	245	147	238
	60 - 64	109	105	196	126	175
	65 - 69	125	98	196	153	259
	70 - 74	75	112	175	119	161
	75 +	196	140	252	224	196
	Sub-total 小計	10 473	6 755	6 888	6 609	9 933
Both Sexes 合計						
	0 - 4	1 929	1 162	763	755	1 722
	5 - 9	1 858	1 225	665	672	1 862
	10 - 14	1 214	1 946	763	742	1 519
	15 - 19	1 055	805	1 547	1 946	1 232
	20 - 24	1 335	693	2 065	1 630	973
	25 - 29	2 276	854	1 015	865	1 498
	30 - 34	3 892	1 561	826	888	2 597
	35 - 39	2 827	1 869	784	888	2 961
	40 - 44	1 381	1 372	1 113	1 211	1 778
	45 - 49	1 262	791	1 288	1 357	1 064
	50 - 54	405	350	819	676	560
	55 - 59	491	259	735	511	553
	60 - 64	338	224	511	371	392
	65 - 69	304	224	490	293	378
	70 - 74	139	182	273	252	231
	75 +	240	203	357	315	336
	Total 總計	20 946	13 720	14 014	13 372	19 656

## Tuen Mun District (Cont'd.)

### 屯門區 (續)

Sex 性別	Age group 年齡組別	Handsome 恒順	Sam Shing 三聖	Tsui Fook 翠福	Siu Shan 兆山	Siu Hei 兆禧
Male	男性					
	0 - 4	880	499	1 003	672	1 183
	5 - 9	871	555	751	685	1 008
	10 - 14	660	400	1 086	657	1 190
	15 - 19	749	773	1 365	672	1 043
	20 - 24	709	975	959	412	875
	25 - 29	778	931	1 079	552	1 302
	30 - 34	1 436	963	1 534	1 140	1 925
	35 - 39	1 201	1 295	1 302	1 203	1 722
	40 - 44	994	923	1 247	840	1 282
	45 - 49	632	947	1 085	531	1 134
	50 - 54	386	465	434	329	434
	55 - 59	247	368	301	154	385
	60 - 64	319	397	163	175	238
	65 - 69	246	279	169	119	161
	70 - 74	322	173	77	91	91
	75 +	303	136	162	49	119
	Sub-total 小計	10 733	10 079	12 717	8 281	14 092
Female	女性					
	0 - 4	904	627	672	629	847
	5 - 9	810	399	714	616	947
	10 - 14	718	547	742	637	1 288
	15 - 19	584	584	1 169	553	1 176
	20 - 24	807	1 113	869	336	1 232
	25 - 29	885	1 153	1 304	873	1 870
	30 - 34	1 523	1 363	1 527	1 301	1 827
	35 - 39	1 306	896	1 324	1 189	1 702
	40 - 44	785	902	1 498	707	1 330
	45 - 49	528	632	840	454	700
	50 - 54	281	280	259	154	280
	55 - 59	213	230	239	147	266
	60 - 64	449	296	147	210	259
	65 - 69	329	198	225	140	210
	70 - 74	339	141	266	119	126
	75 +	659	183	120	168	217
	Sub-total 小計	11 120	9 544	11 915	8 233	14 277
Both Sexes	合計					
	0 - 4	1 784	1 126	1 675	1 301	2 030
	5 - 9	1 681	954	1 465	1 301	1 955
	10 - 14	1 378	947	1 828	1 294	2 478
	15 - 19	1 333	1 357	2 534	1 225	2 219
	20 - 24	1 516	2 088	1 828	748	2 107
	25 - 29	1 663	2 084	2 383	1 425	3 172
	30 - 34	2 959	2 326	3 061	2 441	3 752
	35 - 39	2 507	2 191	2 626	2 392	3 424
	40 - 44	1 779	1 825	2 745	1 547	2 612
	45 - 49	1 160	1 579	1 925	985	1 834
	50 - 54	667	745	693	483	714
	55 - 59	460	598	540	301	651
	60 - 64	768	693	310	385	497
	65 - 69	575	477	394	259	371
	70 - 74	661	314	343	210	217
	75 +	962	319	282	217	336
	Total 總計	21 853	19 623	24 632	16 514	28 369

# Tuen Mun District (Cont'd.)

## 屯門區 (續)

Sex 性別	Age group 年齡組別	Wu King 湖景	Butterfly 蝴蝶	Lok Tsui 樂翠	Yeung King 楊景	San King 新景
Male 男性	0 - 4	238	673	596	462	632
	5 - 9	434	546	518	475	1 118
	10 - 14	1 302	714	588	1 295	1 599
	15 - 19	1 547	911	406	1 440	841
	20 - 24	1 070	315	275	678	491
	25 - 29	511	393	345	396	390
	30 - 34	308	777	918	628	904
	35 - 39	433	854	1 036	672	1 387
	40 - 44	896	882	763	903	908
	45 - 49	889	567	413	861	715
	50 - 54	580	379	154	502	372
	55 - 59	266	224	175	371	212
	60 - 64	210	196	168	235	209
	65 - 69	98	168	105	126	217
	70 - 74	188	112	154	124	169
	75 +	112	161	70	97	155
	Sub-total 小計	9 082	7 872	6 684	9 265	10 319
Female 女性	0 - 4	336	595	546	385	722
	5 - 9	581	434	532	460	1 232
	10 - 14	1 406	624	581	1 540	1 274
	15 - 19	1 987	750	512	1 372	715
	20 - 24	882	343	401	697	449
	25 - 29	518	519	611	592	469
	30 - 34	329	672	1 106	671	1 268
	35 - 39	959	1 085	1 008	994	1 434
	40 - 44	1 007	827	631	1 071	988
	45 - 49	784	435	308	714	351
	50 - 54	266	126	154	187	237
	55 - 59	161	161	169	196	204
	60 - 64	126	147	140	146	203
	65 - 69	168	161	189	133	197
	70 - 74	139	175	168	172	176
	75 +	182	469	119	319	224
	Sub-total 小計	9 831	7 523	7 175	9 649	10 143
Both Sexes 合計	0 - 4	574	1 268	1 142	847	1 354
	5 - 9	1 015	980	1 050	935	2 350
	10 - 14	2 708	1 338	1 169	2 835	2 873
	15 - 19	3 534	1 661	918	2 812	1 556
	20 - 24	1 952	658	676	1 375	940
	25 - 29	1 029	912	956	988	859
	30 - 34	637	1 449	2 024	1 299	2 172
	35 - 39	1 392	1 939	2 044	1 666	2 821
	40 - 44	1 903	1 709	1 394	1 974	1 896
	45 - 49	1 673	1 002	721	1 575	1 066
	50 - 54	846	505	308	689	609
	55 - 59	427	385	344	567	416
	60 - 64	336	343	308	381	412
	65 - 69	266	329	294	259	414
	70 - 74	327	287	322	296	345
	75 +	294	630	189	416	379
	Total 總計	18 913	15 395	13 859	18 914	20 462

# Tuen Mun District (Cont'd.)

## 屯門區 (續)

Sex 性別	Age group 年齡組別	Tuen Mun Rural 屯門鄉郊	Leung King 良景	Tin King 田景	Kin Sang 建生	Siu Hong 兆康	Total 總計
Male 男性	0 - 4	572	616	959	889	497	16 475
	5 - 9	607	1 239	1 359	1 400	683	18 369
	10 - 14	679	953	1 141	924	1 120	21 116
	15 - 19	472	644	917	560	673	22 130
	20 - 24	675	287	357	406	336	16 340
	25 - 29	766	217	371	714	189	14 956
	30 - 34	1 069	687	931	1 134	588	23 763
	35 - 39	1 246	1 066	1 380	1 400	988	25 828
	40 - 44	850	778	1 092	784	955	21 542
	45 - 49	732	525	707	623	890	18 468
	50 - 54	564	280	259	224	364	9 969
	55 - 59	387	147	217	140	189	7 047
	60 - 64	551	126	112	126	147	5 967
	65 - 69	387	49	133	175	126	4 431
	70 - 74	416	98	56	35	147	3 507
	75 +	377	135	77	70	161	3 516
	Sub-total 小計	10 350	7 847	10 068	9 604	8 053	233 424
Female 女性	0 - 4	614	483	798	770	448	15 107
	5 - 9	623	1 015	1 547	1 050	708	17 038
	10 - 14	612	854	1 239	952	892	20 499
	15 - 19	460	470	812	630	672	21 549
	20 - 24	753	280	427	308	413	16 566
	25 - 29	745	324	609	1 022	490	19 612
	30 - 34	919	917	1 442	1 463	667	25 894
	35 - 39	811	1 009	1 407	1 267	1 262	26 279
	40 - 44	608	658	869	658	911	22 451
	45 - 49	478	343	357	357	511	14 373
	50 - 54	282	126	133	98	140	5 373
	55 - 59	365	92	126	112	203	4 971
	60 - 64	454	112	119	112	168	5 060
	65 - 69	355	154	161	84	196	4 704
	70 - 74	400	106	98	98	189	4 446
	75 +	398	119	203	105	259	6 357
	Sub-total 小計	8 877	7 062	10 347	9 086	8 129	230 279
Both Sexes 合計	0 - 4	1 186	1 099	1 757	1 659	945	31 582
	5 - 9	1 230	2 254	2 906	2 450	1 391	35 407
	10 - 14	1 291	1 807	2 380	1 876	2 012	41 615
	15 - 19	932	1 114	1 729	1 190	1 345	43 679
	20 - 24	1 428	567	784	714	749	32 906
	25 - 29	1 511	541	980	1 736	679	34 568
	30 - 34	1 988	1 604	2 373	2 597	1 255	49 657
	35 - 39	2 057	2 075	2 787	2 667	2 250	52 107
	40 - 44	1 458	1 436	1 961	1 442	1 866	43 993
	45 - 49	1 210	868	1 064	980	1 401	32 841
	50 - 54	846	406	392	322	504	15 342
	55 - 59	752	239	343	252	392	12 018
	60 - 64	1 005	238	231	238	315	11 027
	65 - 69	742	203	294	259	322	9 135
	70 - 74	816	204	154	133	336	7 953
	75 +	775	254	280	175	420	9 873
	Total 總計	19 227	14 909	20 415	18 690	16 182	463 703

# Yuen Long District 元朗區

Sex 性別	Age group 年齡組別	Fung Nin 豐年	Shui Pin 水邊	Nam Ping 南屏	Pek Long 北朗	Tai Kiu 大橋
Male	男性					
	0 - 4	727	457	553	371	593
	5 - 9	714	533	1 512	756	489
	10 - 14	800	591	1 274	1 673	738
	15 - 19	625	718	644	903	630
	20 - 24	680	610	406	524	590
	25 - 29	762	679	238	287	1 145
	30 - 34	1 087	667	798	616	1 212
	35 - 39	1 148	703	1 379	1 015	1 183
	40 - 44	710	619	714	805	707
	45 - 49	543	574	392	581	629
	50 - 54	327	325	189	287	443
	55 - 59	421	324	168	174	653
	60 - 64	372	407	182	196	505
	65 - 69	367	365	105	126	570
	70 - 74	183	296	140	112	427
	75 +	160	225	273	105	499
	Sub-total 小計	9 626	8 093	8 967	8 531	11 013
Female	女性					
	0 - 4	806	388	553	525	532
	5 - 9	702	528	1 246	714	519
	10 - 14	671	623	1 687	1 470	554
	15 - 19	643	791	476	881	576
	20 - 24	749	877	350	350	722
	25 - 29	1 155	886	427	343	1 012
	30 - 34	1 168	795	1 274	679	1 112
	35 - 39	930	829	1 260	1 140	780
	40 - 44	713	634	588	763	597
	45 - 49	568	512	280	336	561
	50 - 54	242	233	133	181	363
	55 - 59	379	337	98	168	476
	60 - 64	342	442	105	196	538
	65 - 69	355	483	154	133	521
	70 - 74	240	220	168	97	414
	75 +	225	253	574	98	585
	Sub-total 小計	9 888	8 831	9 373	8 074	9 862
Both Sexes	合計					
	0 - 4	1 533	845	1 106	896	1 125
	5 - 9	1 416	1 061	2 758	1 470	1 008
	10 - 14	1 471	1 214	2 961	3 143	1 292
	15 - 19	1 268	1 509	1 120	1 784	1 206
	20 - 24	1 429	1 487	756	874	1 312
	25 - 29	1 917	1 565	665	630	2 157
	30 - 34	2 255	1 462	2 072	1 295	2 324
	35 - 39	2 078	1 532	2 639	2 155	1 963
	40 - 44	1 423	1 253	1 302	1 568	1 304
	45 - 49	1 111	1 086	672	917	1 190
	50 - 54	569	558	322	468	806
	55 - 59	800	661	266	342	1 129
	60 - 64	714	849	287	392	1 043
	65 - 69	722	848	259	259	1 091
	70 - 74	423	516	308	209	841
	75 +	385	478	847	203	1 084
	Total 總計	19 514	16 924	18 340	16 605	20 875

# Yuen Long District (Cont'd.)

## 元朗區 (續)

Sex 性別	Age group 年齡組別	Shap		Ping Shan 屏山	Tin Yiu 天耀	
		Fung Cheung 鳳翔	Pat Heung North 十八鄉北			Pat Heung South 十八鄉南
Male	男性					
	0 - 4	798	819	686	778	1 100
	5 - 9	637	517	540	802	961
	10 - 14	609	685	742	855	892
	15 - 19	497	503	890	799	821
	20 - 24	532	512	810	914	567
	25 - 29	777	910	860	1 022	638
	30 - 34	1 022	1 096	823	1 443	833
	35 - 39	1 022	998	984	1 568	1 120
	40 - 44	630	801	733	867	849
	45 - 49	469	502	598	640	532
	50 - 54	182	242	367	433	266
	55 - 59	199	323	245	504	343
	60 - 64	210	446	359	460	203
	65 - 69	217	369	325	408	141
	70 - 74	133	246	202	258	70
	75 +	175	269	445	455	217
	Sub-total 小計	8 109	9 238	9 609	12 206	9 553
Female	女性					
	0 - 4	623	679	554	775	840
	5 - 9	616	415	539	735	1 009
	10 - 14	630	491	816	716	904
	15 - 19	476	510	557	728	665
	20 - 24	602	450	859	786	546
	25 - 29	973	860	894	1 179	855
	30 - 34	1 176	1 011	1 092	1 464	1 085
	35 - 39	812	877	841	1 003	1 030
	40 - 44	616	686	745	882	716
	45 - 49	343	311	492	431	392
	50 - 54	210	129	233	345	203
	55 - 59	294	345	351	379	154
	60 - 64	280	434	175	428	119
	65 - 69	252	346	318	534	238
	70 - 74	112	292	347	274	308
	75 +	161	419	356	457	238
	Sub-total 小計	8 176	8 255	9 169	11 116	9 302
Both Sexes	合計					
	0 - 4	1 421	1 498	1 240	1 553	1 940
	5 - 9	1 253	932	1 079	1 537	1 970
	10 - 14	1 239	1 176	1 558	1 571	1 796
	15 - 19	973	1 013	1 447	1 527	1 486
	20 - 24	1 134	962	1 669	1 700	1 113
	25 - 29	1 750	1 770	1 754	2 201	1 493
	30 - 34	2 198	2 107	1 915	2 907	1 918
	35 - 39	1 834	1 875	1 825	2 571	2 150
	40 - 44	1 246	1 487	1 478	1 749	1 565
	45 - 49	812	813	1 090	1 071	924
	50 - 54	392	371	600	778	469
	55 - 59	493	668	596	883	497
	60 - 64	490	880	534	888	322
	65 - 69	469	715	643	942	379
	70 - 74	245	538	549	532	378
	75 +	336	688	801	912	455
	Total 總計	16 285	17 493	18 778	23 322	18 855

# Yuen Long District (Cont'd.)

## 元朗區 (續)

Sex 性別	Age group 年齡組別	Yiu Yau 耀祐	Ha Tsuen 廈村	Shui Oi 瑞愛	Tin Shui 天瑞	Kingswood 嘉湖
Male	男性					
	0 - 4	763	516	917	902	1 127
	5 - 9	1 001	329	840	1 085	868
	10 - 14	1 204	346	756	924	616
	15 - 19	1 134	399	882	651	420
	20 - 24	518	414	531	357	693
	25 - 29	476	447	426	399	1 155
	30 - 34	861	485	952	769	2 653
	35 - 39	1 232	455	833	1 204	1 568
	40 - 44	714	386	727	812	833
	45 - 49	875	372	546	588	749
	50 - 54	266	236	238	287	420
	55 - 59	322	137	161	231	252
	60 - 64	175	291	147	210	343
	65 - 69	133	281	140	140	98
	70 - 74	105	195	63	126	154
	75 +	105	173	146	147	168
	Sub-total 小計	9 884	5 462	8 305	8 832	12 117
Female	女性					
	0 - 4	693	417	721	840	1 204
	5 - 9	1 008	487	819	1 098	651
	10 - 14	1 008	455	693	777	427
	15 - 19	917	362	483	707	371
	20 - 24	525	390	529	455	952
	25 - 29	672	392	581	574	1 841
	30 - 34	1 176	520	938	1 091	2 275
	35 - 39	1 232	311	1 008	1 022	1 281
	40 - 44	693	413	679	644	728
	45 - 49	553	196	307	364	609
	50 - 54	224	139	161	168	518
	55 - 59	133	151	77	168	364
	60 - 64	154	276	217	112	308
	65 - 69	182	341	217	189	147
	70 - 74	196	272	98	203	196
	75 +	147	367	181	399	231
	Sub-total 小計	9 513	5 489	7 709	8 811	12 103
Both Sexes	合計					
	0 - 4	1 456	933	1 638	1 742	2 331
	5 - 9	2 009	816	1 659	2 183	1 519
	10 - 14	2 212	801	1 449	1 701	1 043
	15 - 19	2 051	761	1 365	1 358	791
	20 - 24	1 043	804	1 060	812	1 645
	25 - 29	1 148	839	1 007	973	2 996
	30 - 34	2 037	1 005	1 890	1 860	4 928
	35 - 39	2 464	766	1 841	2 226	2 849
	40 - 44	1 407	799	1 406	1 456	1 561
	45 - 49	1 428	568	853	952	1 358
	50 - 54	490	375	399	455	938
	55 - 59	455	288	238	399	616
	60 - 64	329	567	364	322	651
	65 - 69	315	622	357	329	245
	70 - 74	301	467	161	329	350
	75 +	252	540	327	546	399
	Total 總計	19 397	10 951	16 014	17 643	24 220

# Yuen Long District (Cont'd.)

## 元朗區 (續)

Sex 性別	Age group 年齡組別	Fairview Park 錦綉花園	San Tin 新田	Pat Heung 八鄉	Kam Tin 錦田	Total 總計
Male	男性					
	0 - 4	631	302	916	206	13 162
	5 - 9	724	325	833	332	13 798
	10 - 14	654	405	856	228	14 848
	15 - 19	535	573	890	312	12 826
	20 - 24	381	432	1 368	439	11 278
	25 - 29	359	562	1 439	620	13 201
	30 - 34	797	470	1 719	535	18 838
	35 - 39	970	638	1 447	508	19 975
	40 - 44	1 210	311	731	343	13 502
	45 - 49	913	417	590	255	10 765
	50 - 54	381	293	556	155	5 893
	55 - 59	231	179	609	234	5 710
	60 - 64	178	262	570	171	5 687
	65 - 69	121	279	512	228	4 925
	70 - 74	133	216	443	150	3 652
	75 +	182	307	646	128	4 825
	Sub-total 小計	8 400	5 971	14 125	4 844	172 885
Female	女性					
	0 - 4	549	227	833	210	11 969
	5 - 9	639	236	796	254	13 011
	10 - 14	676	528	695	203	14 024
	15 - 19	562	450	752	240	11 147
	20 - 24	604	568	955	338	11 607
	25 - 29	1 041	514	1 595	447	16 241
	30 - 34	1 400	675	1 475	504	20 910
	35 - 39	1 611	494	907	367	17 735
	40 - 44	991	376	907	219	12 590
	45 - 49	681	321	469	190	7 916
	50 - 54	297	138	289	98	4 304
	55 - 59	217	269	409	186	4 955
	60 - 64	212	232	478	142	5 190
	65 - 69	277	283	451	140	5 561
	70 - 74	121	236	515	171	4 480
	75 +	252	320	1 074	168	6 505
	Sub-total 小計	10 130	5 867	12 600	3 877	168 145
Both Sexes	合計					
	0 - 4	1 180	529	1 749	416	25 131
	5 - 9	1 363	561	1 629	586	26 809
	10 - 14	1 330	933	1 551	431	28 872
	15 - 19	1 097	1 023	1 642	552	23 973
	20 - 24	985	1 000	2 323	777	22 885
	25 - 29	1 400	1 076	3 034	1 067	29 442
	30 - 34	2 197	1 145	3 194	1 039	39 748
	35 - 39	2 581	1 132	2 354	875	37 710
	40 - 44	2 201	687	1 638	562	26 092
	45 - 49	1 594	738	1 059	445	18 681
	50 - 54	678	431	845	253	10 197
	55 - 59	448	448	1 018	420	10 665
	60 - 64	390	494	1 048	313	10 877
	65 - 69	398	562	963	368	10 486
	70 - 74	254	452	958	321	8 132
	75 +	434	627	1 720	296	11 330
	Total 總計	18 530	11 838	26 725	8 721	341 030

# North District 北區

Sex 性別	Age group 年齡組別	Sheung					
		Fan Sheung 粉上	Luen Wo Hui 聯和墟	Cheung Wah 祥華	Wah Ming 華明	Shui Rural 上水鄉郊	Choi Yuk Tai 彩旭太
Male	男性						
	0 - 4	1 883	1 274	343	897	352	584
	5 - 9	1 239	812	686	1 894	519	1 178
	10 - 14	1 148	581	1 498	1 014	470	1 225
	15 - 19	1 141	476	1 519	473	634	532
	20 - 24	938	546	605	388	718	315
	25 - 29	1 624	1 036	469	459	948	316
	30 - 34	2 605	1 974	434	1 002	1 077	737
	35 - 39	2 220	1 372	700	1 587	709	1 485
	40 - 44	1 533	805	1 043	1 064	491	1 303
	45 - 49	1 029	525	972	538	447	581
	50 - 54	638	280	483	323	450	246
	55 - 59	518	260	441	287	441	273
	60 - 64	518	301	294	368	436	52
	65 - 69	483	323	287	203	545	147
	70 - 74	245	231	189	115	460	113
	75 +	245	217	231	219	350	133
	Sub-total 小計	18 007	11 013	10 194	10 831	9 047	9 220
Female	女性						
	0 - 4	1 750	1 085	315	750	600	590
	5 - 9	1 113	623	609	1 850	545	1 239
	10 - 14	1 078	539	1 190	913	542	1 134
	15 - 19	987	532	1 393	591	437	560
	20 - 24	1 260	756	706	394	703	336
	25 - 29	2 556	1 379	441	728	854	576
	30 - 34	2 746	2 093	644	1 526	769	1 226
	35 - 39	1 736	1 295	1 078	1 233	558	1 709
	40 - 44	1 232	630	1 337	860	612	833
	45 - 49	770	392	594	416	380	364
	50 - 54	497	133	238	110	312	190
	55 - 59	567	393	217	242	463	140
	60 - 64	434	371	223	224	391	189
	65 - 69	476	329	280	187	509	252
	70 - 74	336	189	315	240	247	168
	75 +	371	280	336	355	348	203
	Sub-total 小計	17 909	11 019	9 916	10 619	8 270	9 709
Both Sexes	合計						
	0 - 4	3 633	2 359	658	1 647	952	1 174
	5 - 9	2 352	1 435	1 295	3 744	1 064	2 417
	10 - 14	2 226	1 120	2 688	1 927	1 012	2 359
	15 - 19	2 128	1 008	2 912	1 064	1 071	1 092
	20 - 24	2 198	1 302	1 311	782	1 421	651
	25 - 29	4 180	2 415	910	1 187	1 802	892
	30 - 34	5 351	4 067	1 078	2 528	1 846	1 963
	35 - 39	3 956	2 667	1 778	2 820	1 267	3 194
	40 - 44	2 765	1 435	2 380	1 924	1 103	2 136
	45 - 49	1 799	917	1 566	954	827	945
	50 - 54	1 135	413	721	433	762	436
	55 - 59	1 085	653	658	529	904	413
	60 - 64	952	672	517	592	827	241
	65 - 69	959	652	567	390	1 054	399
	70 - 74	581	420	504	355	707	281
	75 +	616	497	567	574	698	336
	Total 總計	35 916	22 032	20 110	21 450	17 317	18 929

## North District (Cont'd.)

## 北區 (續)

Sex 性別	Age group 年齡組別	Choi Yuen 彩園	Shek Wu Hui 石湖墟	Tin Ping 天平	Sha Ta 沙打	Queen's Hill 皇后山	Total 總計
Male 男性	0 - 4	322	1 099	595	449	402	8 200
	5 - 9	434	882	1 806	371	432	10 253
	10 - 14	806	770	2 505	608	440	11 065
	15 - 19	1 162	644	1 134	590	555	8 860
	20 - 24	574	567	602	586	651	6 490
	25 - 29	434	994	371	636	887	8 174
	30 - 34	603	1 673	812	564	1 286	12 767
	35 - 39	539	1 560	1 624	453	812	13 061
	40 - 44	651	1 043	1 630	459	493	10 515
	45 - 49	834	812	770	309	461	7 278
	50 - 54	490	235	413	269	266	4 093
	55 - 59	378	406	259	212	278	3 753
	60 - 64	280	394	203	362	440	3 648
	65 - 69	385	357	168	304	560	3 762
	70 - 74	210	280	84	276	346	2 549
	75 +	322	245	154	270	373	2 759
	Sub-total 小計	8 424	11 961	13 130	6 718	8 682	117 227
Female 女性	0 - 4	259	1 190	539	434	443	7 955
	5 - 9	406	728	1 764	423	331	9 631
	10 - 14	637	798	2 393	638	627	10 489
	15 - 19	1 163	539	903	581	422	8 108
	20 - 24	441	728	462	532	375	6 693
	25 - 29	448	1 260	483	556	1 261	10 542
	30 - 34	490	1 932	1 246	477	894	14 043
	35 - 39	665	1 372	2 261	482	599	12 988
	40 - 44	967	812	1 133	361	293	9 070
	45 - 49	679	469	497	270	326	5 157
	50 - 54	266	287	238	197	224	2 692
	55 - 59	259	336	189	323	357	3 486
	60 - 64	385	427	175	435	622	3 876
	65 - 69	315	462	168	263	390	3 631
	70 - 74	266	287	126	230	259	2 663
	75 +	469	300	133	499	362	3 656
	Sub-total 小計	8 115	11 927	12 710	6 701	7 785	114 680
Both Sexes 合計	0 - 4	581	2 289	1 134	883	845	16 155
	5 - 9	840	1 610	3 570	794	763	19 884
	10 - 14	1 443	1 568	4 898	1 246	1 067	21 554
	15 - 19	2 325	1 183	2 037	1 171	977	16 968
	20 - 24	1 015	1 295	1 064	1 118	1 026	13 183
	25 - 29	882	2 254	854	1 192	2 148	18 716
	30 - 34	1 093	3 605	2 058	1 041	2 180	26 810
	35 - 39	1 204	2 932	3 885	935	1 411	26 049
	40 - 44	1 618	1 855	2 763	820	786	19 585
	45 - 49	1 513	1 281	1 267	579	787	12 435
	50 - 54	756	522	651	466	490	6 785
	55 - 59	637	742	448	535	635	7 239
	60 - 64	665	821	378	797	1 062	7 524
	65 - 69	700	819	336	567	950	7 393
	70 - 74	476	567	210	506	605	5 212
	75 +	791	545	287	769	735	6 415
	Total 總計	16 539	23 888	25 840	13 419	16 467	231 907

# Tai Po District

## 大埔區

Sex 性別	Age group 年齡組別	Tai Po Hui 大埔墟	Tai Po Central 大埔中	Chung Ting 頌汀	Tai Yuen 大元	Fu Heng 富亨	Yee Fu 怡富
Male	男性						
	0 - 4	742	1 106	561	413	910	482
	5 - 9	553	966	904	518	1 715	588
	10 - 14	615	665	574	973	966	1 680
	15 - 19	588	364	274	1 533	497	1 267
	20 - 24	705	357	288	1 379	392	783
	25 - 29	841	623	336	630	350	679
	30 - 34	1 322	1 295	735	553	819	693
	35 - 39	1 160	1 841	967	609	1 463	817
	40 - 44	755	1 085	639	729	1 036	1 077
	45 - 49	485	574	379	1 036	490	1 036
	50 - 54	343	224	210	575	336	427
	55 - 59	329	175	210	448	210	301
	60 - 64	371	161	112	315	203	265
	65 - 69	385	182	105	238	163	189
	70 - 74	343	84	98	224	85	189
	75 +	560	133	84	161	147	119
	Sub-total 小計	10 097	9 835	6 476	10 334	9 782	10 592
Female	女性						
	0 - 4	770	987	512	455	798	342
	5 - 9	672	861	651	399	1 694	559
	10 - 14	630	714	493	757	896	1 876
	15 - 19	427	378	357	1 416	399	1 309
	20 - 24	707	518	399	1 162	455	685
	25 - 29	1 050	980	420	448	546	735
	30 - 34	1 419	1 828	996	609	1 337	838
	35 - 39	1 085	1 785	856	728	1 288	1 169
	40 - 44	671	728	413	1 113	840	1 218
	45 - 49	441	357	379	870	364	664
	50 - 54	301	126	147	350	133	329
	55 - 59	392	224	154	259	184	210
	60 - 64	419	266	161	294	120	258
	65 - 69	476	182	106	238	210	196
	70 - 74	385	140	133	217	140	175
	75 +	1 281	217	175	308	280	175
	Sub-total 小計	11 126	10 291	6 352	9 623	9 684	10 738
Both Sexes	合計						
	0 - 4	1 512	2 093	1 073	868	1 708	824
	5 - 9	1 225	1 827	1 555	917	3 409	1 147
	10 - 14	1 245	1 379	1 067	1 730	1 862	3 556
	15 - 19	1 015	742	631	2 949	896	2 576
	20 - 24	1 412	875	687	2 541	847	1 468
	25 - 29	1 891	1 603	756	1 078	896	1 414
	30 - 34	2 741	3 123	1 731	1 162	2 156	1 531
	35 - 39	2 245	3 626	1 823	1 337	2 751	1 986
	40 - 44	1 426	1 813	1 052	1 842	1 876	2 295
	45 - 49	926	931	758	1 906	854	1 700
	50 - 54	644	350	357	925	469	756
	55 - 59	721	399	364	707	394	511
	60 - 64	790	427	273	609	323	523
	65 - 69	861	364	211	476	373	385
	70 - 74	728	224	231	441	225	364
	75 +	1 841	350	259	469	427	294
	Total 總計	21 223	20 126	12 828	19 957	19 466	21 330

# Tai Po District (Cont'd.)

## 大埔區 (續)

Sex 性別	Age group 年齡組別	Fu Ming 富明	Kwong Fuk 廣福	Wang Fuk 宏福	Tai Po Kau 大埔滘	Wan Tau Tong 運頭塘	Lam Tsuen Valley 林村谷
Male	男性						
	0 - 4	546	287	224	812	749	484
	5 - 9	658	323	447	560	1 183	398
	10 - 14	1 143	1 291	1 308	490	840	374
	15 - 19	644	1 295	1 099	406	714	327
	20 - 24	371	574	427	413	707	371
	25 - 29	379	441	301	644	721	256
	30 - 34	666	203	399	1 036	854	436
	35 - 39	1 288	406	566	1 162	1 351	689
	40 - 44	1 135	941	1 022	826	1 036	466
	45 - 49	602	924	791	490	602	289
	50 - 54	308	364	322	252	378	284
	55 - 59	260	231	266	133	308	258
	60 - 64	189	252	189	259	280	246
	65 - 69	224	196	196	294	252	314
	70 - 74	154	112	126	133	133	219
	75 +	196	99	210	140	112	287
	Sub-total 小計	8 763	7 939	7 893	8 050	10 220	5 698
Female	女性						
	0 - 4	547	203	203	707	833	247
	5 - 9	861	267	546	574	1 050	351
	10 - 14	827	1 120	945	574	756	242
	15 - 19	665	1 296	952	350	630	368
	20 - 24	372	595	371	616	539	412
	25 - 29	547	287	266	1 043	959	466
	30 - 34	1 127	308	455	1 344	1 197	616
	35 - 39	1 674	843	1 049	1 036	1 141	549
	40 - 44	847	1 267	1 204	539	735	409
	45 - 49	336	462	511	378	546	167
	50 - 54	210	238	252	231	301	169
	55 - 59	260	183	203	273	273	125
	60 - 64	280	196	245	273	280	395
	65 - 69	273	119	140	350	273	239
	70 - 74	259	119	245	266	238	172
	75 +	259	224	266	252	259	289
	Sub-total 小計	9 344	7 727	7 853	8 806	10 010	5 216
Both Sexes	合計						
	0 - 4	1 093	490	427	1 519	1 582	731
	5 - 9	1 519	590	993	1 134	2 233	749
	10 - 14	1 970	2 411	2 253	1 064	1 596	616
	15 - 19	1 309	2 591	2 051	756	1 344	695
	20 - 24	743	1 169	798	1 029	1 246	783
	25 - 29	926	728	567	1 687	1 680	722
	30 - 34	1 793	511	854	2 380	2 051	1 052
	35 - 39	2 962	1 249	1 615	2 198	2 492	1 238
	40 - 44	1 982	2 208	2 226	1 365	1 771	875
	45 - 49	938	1 386	1 302	868	1 148	456
	50 - 54	518	602	574	483	679	453
	55 - 59	520	414	469	406	581	383
	60 - 64	469	448	434	532	560	641
	65 - 69	497	315	336	644	525	553
	70 - 74	413	231	371	399	371	391
	75 +	455	323	476	392	371	576
	Total 總計	18 107	15 666	15 746	16 856	20 230	10 914

## Tai Po District (Cont'd.)

### 大埔區 (續)

Sex 性別	Age group 年齡組別	Po Nga 寶雅	Tai Wo 太和	Old			Sai Kung North 西貢北	Total 總計
				Market & Serenity 舊墟及太湖	Shuen Wan 船灣			
Male	男性							
	0 - 4	655	567	658	810	222	10 228	
	5 - 9	1 157	1 351	462	581	88	12 452	
	10 - 14	929	1 280	294	504	130	14 056	
	15 - 19	547	1 001	287	378	95	11 316	
	20 - 24	625	671	245	459	37	8 804	
	25 - 29	464	364	819	649	205	8 702	
	30 - 34	806	511	1 267	913	277	12 785	
	35 - 39	1 400	1 379	1 414	958	193	17 663	
	40 - 44	844	1 056	560	812	147	14 166	
	45 - 49	501	609	399	506	121	9 834	
	50 - 54	302	322	126	314	65	5 152	
	55 - 59	370	322	147	216	33	4 217	
	60 - 64	235	182	84	243	46	3 632	
	65 - 69	165	161	91	267	126	3 548	
	70 - 74	178	133	105	223	37	2 576	
	75 +	102	210	84	210	38	2 892	
	Sub-total 小計	9 280	10 119	7 042	8 043	1 860	142 023	
Female	女性							
	0 - 4	617	623	497	605	144	9 090	
	5 - 9	1 297	1 344	448	464	76	12 114	
	10 - 14	1 007	1 260	287	433	63	12 880	
	15 - 19	571	567	301	293	132	10 411	
	20 - 24	401	489	364	564	80	8 729	
	25 - 29	473	483	973	1 195	356	11 227	
	30 - 34	1 166	812	1 428	1 265	314	17 059	
	35 - 39	1 161	1 316	1 169	961	238	18 048	
	40 - 44	656	727	343	648	142	12 500	
	45 - 49	407	504	301	379	106	7 172	
	50 - 54	296	252	119	189	43	3 686	
	55 - 59	258	182	154	244	27	3 605	
	60 - 64	201	182	133	296	83	4 082	
	65 - 69	228	245	119	304	61	3 759	
	70 - 74	102	196	126	243	32	3 188	
	75 +	168	259	238	316	101	5 067	
	Sub-total 小計	9 009	9 441	7 000	8 399	1 998	142 617	
Both Sexes	合計							
	0 - 4	1 272	1 190	1 155	1 415	366	19 318	
	5 - 9	2 454	2 695	910	1 045	164	24 566	
	10 - 14	1 936	2 540	581	937	193	26 936	
	15 - 19	1 118	1 568	588	671	227	21 727	
	20 - 24	1 026	1 160	609	1 023	117	17 533	
	25 - 29	937	847	1 792	1 844	561	19 929	
	30 - 34	1 972	1 323	2 695	2 178	591	29 844	
	35 - 39	2 561	2 695	2 583	1 919	431	35 711	
	40 - 44	1 500	1 783	903	1 460	289	26 666	
	45 - 49	908	1 113	700	885	227	17 006	
	50 - 54	598	574	245	503	108	8 838	
	55 - 59	628	504	301	460	60	7 822	
	60 - 64	436	364	217	539	129	7 714	
	65 - 69	393	406	210	571	187	7 307	
	70 - 74	280	329	231	466	69	5 764	
	75 +	270	469	322	526	139	7 959	
	Total 總計	18 289	19 560	14 042	16 442	3 858	284 640	

# Sha Tin District

## 沙田區

Sex 性別	Age group 年齡組別	Sha Tin					Yue Shing 愉城
		Town Centre 沙田市中心	Lek Yuen 瀝源	Wo Che Estate 禾輦邨	City One 第一城		
Male	男性						
	0 - 4	728	392	378	567	490	
	5 - 9	525	602	448	686	623	
	10 - 14	539	469	777	525	560	
	15 - 19	364	672	1 300	343	350	
	20 - 24	455	1 023	1 712	224	343	
	25 - 29	756	735	1 195	343	665	
	30 - 34	1 357	827	1 043	875	1 225	
	35 - 39	1 506	686	889	1 316	1 036	
	40 - 44	823	567	749	1 086	833	
	45 - 49	549	532	833	728	616	
	50 - 54	259	427	698	259	252	
	55 - 59	259	575	504	203	168	
	60 - 64	225	379	637	175	119	
	65 - 69	273	392	560	203	224	
	70 - 74	98	295	383	133	140	
	75 +	133	427	364	161	126	
	Sub-total 小計	8 849	9 000	12 470	7 827	7 770	
Female	女性						
	0 - 4	763	392	356	658	497	
	5 - 9	750	483	553	686	469	
	10 - 14	413	378	637	532	441	
	15 - 19	371	721	1 188	462	336	
	20 - 24	595	988	1 447	462	518	
	25 - 29	1 015	863	1 062	805	1 106	
	30 - 34	1 667	847	825	1 344	1 400	
	35 - 39	1 401	813	763	1 428	1 148	
	40 - 44	700	582	1 008	1 113	728	
	45 - 49	581	700	958	427	434	
	50 - 54	225	385	573	140	161	
	55 - 59	205	378	567	231	189	
	60 - 64	329	435	595	301	231	
	65 - 69	245	295	623	154	252	
	70 - 74	167	337	363	231	203	
	75 +	196	716	448	378	231	
	Sub-total 小計	9 623	9 313	11 966	9 352	8 344	
Both Sexes	合計						
	0 - 4	1 491	784	734	1 225	987	
	5 - 9	1 275	1 085	1 001	1 372	1 092	
	10 - 14	952	847	1 414	1 057	1 001	
	15 - 19	735	1 393	2 488	805	686	
	20 - 24	1 050	2 011	3 159	686	861	
	25 - 29	1 771	1 598	2 257	1 148	1 771	
	30 - 34	3 024	1 674	1 868	2 219	2 625	
	35 - 39	2 907	1 499	1 652	2 744	2 184	
	40 - 44	1 523	1 149	1 757	2 199	1 561	
	45 - 49	1 130	1 232	1 791	1 155	1 050	
	50 - 54	484	812	1 271	399	413	
	55 - 59	464	953	1 071	434	357	
	60 - 64	554	814	1 232	476	350	
	65 - 69	518	687	1 183	357	476	
	70 - 74	265	632	746	364	343	
	75 +	329	1 143	812	539	357	
	Total 總計	18 472	18 313	24 436	17 179	16 114	

# Sha Tin District (Cont'd.)

## 沙田區 (續)

Sex 性別	Age group 年齡組別	Wong Uk 王屋	Sha Kok 沙角	Pok Hong 博康	Jat Min 乙明	Chun Kam 秦金
Male	男性					
	0 - 4	504	175	322	196	291
	5 - 9	812	301	329	310	358
	10 - 14	568	455	1 225	778	580
	15 - 19	371	1 051	1 764	1 276	853
	20 - 24	488	1 414	1 575	539	545
	25 - 29	924	770	861	394	300
	30 - 34	1 153	525	609	280	453
	35 - 39	1 225	476	455	554	486
	40 - 44	909	427	833	777	552
	45 - 49	688	856	1 036	945	764
	50 - 54	402	686	749	513	415
	55 - 59	303	595	651	294	212
	60 - 64	180	770	623	330	203
	65 - 69	119	469	238	156	170
	70 - 74	140	343	147	217	100
	75 +	77	449	196	217	97
	Sub-total 小計	8 863	9 762	11 613	7 776	6 379
Female	女性					
	0 - 4	716	245	203	218	219
	5 - 9	602	231	357	316	224
	10 - 14	455	518	1 085	513	476
	15 - 19	554	1 127	1 512	994	712
	20 - 24	738	1 429	1 463	484	528
	25 - 29	1 299	574	742	287	497
	30 - 34	1 396	413	420	385	621
	35 - 39	1 231	497	693	764	601
	40 - 44	872	903	1 225	1 018	826
	45 - 49	597	1 141	1 232	758	480
	50 - 54	234	651	581	295	185
	55 - 59	213	448	385	288	180
	60 - 64	196	476	308	224	225
	65 - 69	217	441	266	176	182
	70 - 74	280	463	245	182	167
	75 +	427	1 078	434	238	309
	Sub-total 小計	10 027	10 635	11 151	7 140	6 432
Both Sexes	合計					
	0 - 4	1 220	420	525	414	510
	5 - 9	1 414	532	686	626	582
	10 - 14	1 023	973	2 310	1 291	1 056
	15 - 19	925	2 178	3 276	2 270	1 565
	20 - 24	1 226	2 843	3 038	1 023	1 073
	25 - 29	2 223	1 344	1 603	681	797
	30 - 34	2 549	938	1 029	665	1 074
	35 - 39	2 456	973	1 148	1 318	1 087
	40 - 44	1 781	1 330	2 058	1 795	1 378
	45 - 49	1 285	1 997	2 268	1 703	1 244
	50 - 54	636	1 337	1 330	808	600
	55 - 59	516	1 043	1 036	582	392
	60 - 64	376	1 246	931	554	428
	65 - 69	336	910	504	332	352
	70 - 74	420	806	392	399	267
	75 +	504	1 527	630	455	406
	Total 總計	18 890	20 397	22 764	14 916	12 811

# Sha Tin District (Cont'd.)

## 沙田區 (續)

Sex 性別	Age group 年齡組別	Sun Chui 新翠	Tai Wai 大圍	Lower Shing Mun 下城門	Fo Tan 火炭	Ho Tung Lau 何東樓
Male	男性					
	0 - 4	168	315	613	619	959
	5 - 9	252	362	795	624	686
	10 - 14	693	570	716	617	784
	15 - 19	1 208	939	676	413	757
	20 - 24	847	1 042	494	376	2 294
	25 - 29	686	817	496	440	491
	30 - 34	462	930	969	846	750
	35 - 39	371	552	1 201	863	1 373
	40 - 44	643	588	1 225	1 002	1 351
	45 - 49	874	559	802	640	828
	50 - 54	497	577	408	369	476
	55 - 59	532	534	366	262	245
	60 - 64	364	398	395	269	189
	65 - 69	273	352	411	224	119
	70 - 74	210	220	250	141	98
	75 +	245	147	295	172	84
	Sub-total 小計	8 325	8 902	10 112	7 877	11 484
Female	女性					
	0 - 4	189	333	612	598	540
	5 - 9	196	366	552	491	638
	10 - 14	729	450	628	458	899
	15 - 19	992	919	532	422	967
	20 - 24	811	842	571	416	2 172
	25 - 29	503	827	553	784	1 134
	30 - 34	330	618	1 294	1 129	1 590
	35 - 39	624	684	1 114	1 180	1 576
	40 - 44	972	807	1 083	965	1 108
	45 - 49	771	686	680	681	666
	50 - 54	427	510	254	198	322
	55 - 59	343	466	353	273	245
	60 - 64	231	333	316	262	168
	65 - 69	308	265	518	259	182
	70 - 74	259	242	410	189	265
	75 +	602	444	533	224	203
	Sub-total 小計	8 287	8 792	10 003	8 529	12 675
Both Sexes	合計					
	0 - 4	357	648	1 225	1 217	1 499
	5 - 9	448	728	1 347	1 115	1 324
	10 - 14	1 422	1 020	1 344	1 075	1 683
	15 - 19	2 200	1 858	1 208	835	1 724
	20 - 24	1 658	1 884	1 065	792	4 466
	25 - 29	1 189	1 644	1 049	1 224	1 625
	30 - 34	792	1 548	2 263	1 975	2 340
	35 - 39	995	1 236	2 315	2 043	2 949
	40 - 44	1 615	1 395	2 308	1 967	2 459
	45 - 49	1 645	1 245	1 482	1 321	1 494
	50 - 54	924	1 087	662	567	798
	55 - 59	875	1 000	719	535	490
	60 - 64	595	731	711	531	357
	65 - 69	581	617	929	483	301
	70 - 74	469	462	660	330	363
	75 +	847	591	828	396	287
	Total 總計	16 612	17 694	20 115	16 406	24 159

## Sha Tin District (Cont'd.)

## 沙田區 (續)

Sex 性別	Age group 年齡組別	Ma On Shan 馬鞍山	Wu Kai Sha 烏溪沙	Saddle Ridge 富寶	Kam Ying 錦英	Yiu On 耀安
Male	男性					
	0 - 4	761	1 149	567	938	379
	5 - 9	729	849	539	672	1 471
	10 - 14	564	723	595	581	1 673
	15 - 19	434	757	679	553	588
	20 - 24	531	620	742	714	483
	25 - 29	588	567	896	989	224
	30 - 34	1 160	1 057	1 400	1 897	630
	35 - 39	1 335	1 517	1 099	1 358	1 233
	40 - 44	761	1 003	798	834	1 289
	45 - 49	560	789	735	672	771
	50 - 54	287	488	406	287	336
	55 - 59	287	509	238	273	287
	60 - 64	257	230	203	357	224
	65 - 69	247	245	175	168	119
	70 - 74	85	124	175	140	105
	75 +	203	51	105	126	119
	Sub-total 小計	8 789	10 678	9 352	10 559	9 931
Female	女性					
	0 - 4	632	999	560	800	344
	5 - 9	612	809	483	630	1 134
	10 - 14	470	633	462	511	1 886
	15 - 19	385	796	602	511	603
	20 - 24	373	822	679	777	448
	25 - 29	1 064	924	1 337	1 709	224
	30 - 34	1 113	1 332	1 435	1 947	807
	35 - 39	1 031	1 292	1 050	1 218	1 750
	40 - 44	660	907	728	742	925
	45 - 49	394	682	735	525	441
	50 - 54	224	310	266	357	182
	55 - 59	185	331	294	224	175
	60 - 64	338	211	189	336	231
	65 - 69	296	154	364	182	119
	70 - 74	135	142	182	189	112
	75 +	152	211	189	105	287
	Sub-total 小計	8 064	10 555	9 555	10 763	9 668
Both Sexes	合計					
	0 - 4	1 393	2 148	1 127	1 738	723
	5 - 9	1 341	1 658	1 022	1 302	2 605
	10 - 14	1 034	1 356	1 057	1 092	3 559
	15 - 19	819	1 553	1 281	1 064	1 191
	20 - 24	904	1 442	1 421	1 491	931
	25 - 29	1 652	1 491	2 233	2 698	448
	30 - 34	2 273	2 389	2 835	3 844	1 437
	35 - 39	2 366	2 809	2 149	2 576	2 983
	40 - 44	1 421	1 910	1 526	1 576	2 214
	45 - 49	954	1 471	1 470	1 197	1 212
	50 - 54	511	798	672	644	518
	55 - 59	472	840	532	497	462
	60 - 64	595	441	392	693	455
	65 - 69	543	399	539	350	238
	70 - 74	220	266	357	329	217
	75 +	355	262	294	231	406
	Total 總計	16 853	21 233	18 907	21 322	19 599

# Sha Tin District (Cont'd.)

## 沙田區 (續)

Sex 性別	Age group 年齡組別	Heng On 恒安	Tai Shui Hang 大水坑	Bik Woo 碧湖	Kwong Yuen 廣源	Tsang Tai Uk 曾大屋	Sun Tin Wai 新田圍
Male 男性	0 - 4	385	647	955	644	482	237
	5 - 9	862	610	1 118	1 201	573	268
	10 - 14	2 060	616	691	1 131	608	375
	15 - 19	1 477	400	498	609	518	843
	20 - 24	855	393	524	566	441	1 153
	25 - 29	533	526	641	378	459	542
	30 - 34	420	1 032	1 145	631	668	559
	35 - 39	1 178	1 198	1 737	1 275	1 034	453
	40 - 44	1 358	795	1 223	972	853	365
	45 - 49	1 058	455	724	552	586	625
	50 - 54	609	175	359	440	258	409
	55 - 59	513	258	281	369	242	419
	60 - 64	343	301	382	264	252	374
	65 - 69	232	267	205	281	217	398
	70 - 74	126	202	166	173	126	131
	75 +	315	278	135	222	244	162
	Sub-total 小計	12 324	8 153	10 784	9 708	7 561	7 313
Female 女性	0 - 4	378	556	1 055	550	572	202
	5 - 9	820	540	776	1 234	563	300
	10 - 14	2 206	468	749	1 036	690	367
	15 - 19	1 270	416	682	642	413	783
	20 - 24	882	389	607	438	454	1 104
	25 - 29	421	563	1 304	513	611	662
	30 - 34	630	1 082	1 858	907	899	478
	35 - 39	1 843	1 157	1 590	1 321	895	446
	40 - 44	1 366	677	1 016	755	732	739
	45 - 49	709	355	630	391	404	663
	50 - 54	421	169	250	329	140	342
	55 - 59	329	271	397	209	291	394
	60 - 64	224	306	299	237	259	360
	65 - 69	287	345	233	240	259	241
	70 - 74	287	303	209	205	182	157
	75 +	329	406	166	836	350	442
	Sub-total 小計	12 402	8 003	11 821	9 843	7 714	7 680
Both Sexes 合計	0 - 4	763	1 203	2 010	1 194	1 054	439
	5 - 9	1 682	1 150	1 894	2 435	1 136	568
	10 - 14	4 266	1 084	1 440	2 167	1 298	742
	15 - 19	2 747	816	1 180	1 251	931	1 626
	20 - 24	1 737	782	1 131	1 004	895	2 257
	25 - 29	954	1 089	1 945	891	1 070	1 204
	30 - 34	1 050	2 114	3 003	1 538	1 567	1 037
	35 - 39	3 021	2 355	3 327	2 596	1 929	899
	40 - 44	2 724	1 472	2 239	1 727	1 585	1 104
	45 - 49	1 767	810	1 354	943	990	1 288
	50 - 54	1 030	344	609	769	398	751
	55 - 59	842	529	678	578	533	813
	60 - 64	567	607	681	501	511	734
	65 - 69	519	612	438	521	476	639
	70 - 74	413	505	375	378	308	288
	75 +	644	684	301	1 058	594	604
	Total 總計	24 726	16 156	22 605	19 551	15 275	14 993

# Sha Tin District (Cont'd.)

## 沙田區 (續)

Sex 性別	Age group 年齡組別	Keng Hau 徑口	Hin Ka 顯嘉	Mei Tin 美田	Tin Sum 田心	Chui Tin 翠田	Total 總計
Male	男性						
	0 - 4	307	385	719	310	525	16 107
	5 - 9	489	763	646	399	560	19 462
	10 - 14	1 074	1 282	641	992	763	24 225
	15 - 19	798	581	555	1 577	868	24 072
	20 - 24	830	497	556	1 137	546	23 959
	25 - 29	717	357	617	501	819	19 227
	30 - 34	690	574	1 141	580	854	26 742
	35 - 39	692	1 113	1 131	470	1 113	30 925
	40 - 44	917	904	950	854	910	27 151
	45 - 49	621	609	778	1 085	735	22 605
	50 - 54	493	315	181	591	399	13 020
	55 - 59	395	280	456	412	252	11 174
	60 - 64	457	245	299	350	252	10 046
	65 - 69	270	203	260	349	196	8 015
	70 - 74	139	105	87	142	119	5 060
	75 +	188	105	122	225	196	5 986
	Sub-total 小計	9 077	8 318	9 139	9 974	9 107	287 776
Female	女性						
	0 - 4	363	420	706	238	483	15 397
	5 - 9	473	925	675	392	448	17 728
	10 - 14	911	1 043	629	875	854	22 402
	15 - 19	835	616	480	1 422	756	23 021
	20 - 24	772	469	528	810	609	23 625
	25 - 29	798	364	968	464	840	24 817
	30 - 34	724	798	1 519	522	959	31 289
	35 - 39	1 068	1 338	1 307	784	959	33 566
	40 - 44	927	798	835	1 241	819	27 777
	45 - 49	672	385	636	1 017	728	20 159
	50 - 54	474	322	260	318	231	9 736
	55 - 59	421	238	448	298	266	9 535
	60 - 64	280	238	369	281	231	9 019
	65 - 69	380	161	254	246	266	8 410
	70 - 74	231	175	205	205	238	7 160
	75 +	391	204	321	432	294	11 576
	Sub-total 小計	9 720	8 494	10 140	9 545	8 981	295 217
Both Sexes	合計						
	0 - 4	670	805	1 425	548	1 008	31 504
	5 - 9	962	1 688	1 321	791	1 008	37 190
	10 - 14	1 985	2 325	1 270	1 867	1 617	46 627
	15 - 19	1 633	1 197	1 035	2 999	1 624	47 093
	20 - 24	1 602	966	1 084	1 947	1 155	47 584
	25 - 29	1 515	721	1 585	965	1 659	44 044
	30 - 34	1 414	1 372	2 660	1 102	1 813	58 031
	35 - 39	1 760	2 451	2 438	1 254	2 072	64 491
	40 - 44	1 844	1 702	1 785	2 095	1 729	54 928
	45 - 49	1 293	994	1 414	2 102	1 463	42 764
	50 - 54	967	637	441	909	630	22 756
	55 - 59	816	518	904	710	518	20 709
	60 - 64	737	483	668	631	483	19 065
	65 - 69	650	364	514	595	462	16 425
	70 - 74	370	280	292	347	357	12 220
	75 +	579	309	443	657	490	17 562
	Total 總計	18 797	16 812	19 279	19 519	18 088	582 993

# Sai Kung District

## 西貢區

Sex 性別	Age group 年齡組別	Sai Kung Central 西貢中心	Pak Sha Wan 白沙灣	Sai Kung Islands 西貢離島	Hang Hau 坑口	Chung On 頌安	Tsui Lam 翠林
Male	男性						
	0 - 4	563	423	216	834	770	441
	5 - 9	560	311	216	790	520	1 176
	10 - 14	626	434	189	532	365	1 899
	15 - 19	515	283	258	821	548	821
	20 - 24	586	270	146	1 835	545	504
	25 - 29	757	534	162	867	854	448
	30 - 34	797	951	299	1 518	1 332	357
	35 - 39	942	715	406	1 464	904	1 367
	40 - 44	607	671	356	1 065	574	1 254
	45 - 49	482	509	364	709	550	980
	50 - 54	250	193	145	367	378	449
	55 - 59	358	231	88	352	300	274
	60 - 64	238	302	77	348	293	245
	65 - 69	172	98	110	146	205	140
	70 - 74	160	159	60	168	164	77
	75 +	178	157	168	209	162	63
	Sub-total 小計	7 791	6 241	3 260	12 025	8 464	10 495
Female	女性						
	0 - 4	410	313	250	778	608	420
	5 - 9	471	452	191	536	470	1 295
	10 - 14	637	501	200	499	421	1 731
	15 - 19	573	388	181	578	504	805
	20 - 24	714	523	72	1 180	665	518
	25 - 29	824	761	271	1 501	1 057	427
	30 - 34	977	1 012	291	2 148	1 338	679
	35 - 39	984	830	407	1 352	806	1 787
	40 - 44	521	518	405	693	555	1 148
	45 - 49	501	370	256	586	497	561
	50 - 54	148	233	80	342	287	315
	55 - 59	262	215	82	342	279	168
	60 - 64	237	189	68	244	413	154
	65 - 69	298	133	68	173	344	126
	70 - 74	178	163	62	126	225	78
	75 +	275	331	90	599	273	245
	Sub-total 小計	8 010	6 932	2 974	11 677	8 742	10 457
Both Sexes	合計						
	0 - 4	973	736	466	1 612	1 378	861
	5 - 9	1 031	763	407	1 326	990	2 471
	10 - 14	1 263	935	389	1 031	786	3 630
	15 - 19	1 088	671	439	1 399	1 052	1 626
	20 - 24	1 300	793	218	3 015	1 210	1 022
	25 - 29	1 581	1 295	433	2 368	1 911	875
	30 - 34	1 774	1 963	590	3 666	2 670	1 036
	35 - 39	1 926	1 545	813	2 816	1 710	3 154
	40 - 44	1 128	1 189	761	1 758	1 129	2 402
	45 - 49	983	879	620	1 295	1 047	1 541
	50 - 54	398	426	225	709	665	764
	55 - 59	620	446	170	694	579	442
	60 - 64	475	491	145	592	706	399
	65 - 69	470	231	178	319	549	266
	70 - 74	338	322	122	294	389	155
	75 +	453	488	258	808	435	308
	Total 總計	15 801	13 173	6 234	23 702	17 206	20 952

## Sai Kung District (Cont'd.)

## 西貢區 (續)

Sex 性別	Age group 年齡組別	Hong King 康景	Po Lam 寶林	Yan Ying 欣英	King Lam 景林	Tak Fu 德富	Total 總計
Male	男性						
	0 - 4	457	763	637	812	1 155	7 071
	5 - 9	500	1 344	574	1 358	1 148	8 497
	10 - 14	504	1 764	399	1 155	959	8 826
	15 - 19	430	805	358	791	798	6 428
	20 - 24	395	623	338	741	826	6 809
	25 - 29	356	777	455	552	819	6 581
	30 - 34	835	1 288	910	881	1 358	10 526
	35 - 39	940	1 834	799	1 386	1 687	12 444
	40 - 44	707	1 337	611	1 008	994	9 184
	45 - 49	407	791	322	952	980	7 046
	50 - 54	306	371	211	553	434	3 657
	55 - 59	296	343	238	357	483	3 320
	60 - 64	189	224	231	391	483	3 021
	65 - 69	272	196	287	420	308	2 354
	70 - 74	115	133	77	238	210	1 561
	75 +	80	196	140	511	238	2 102
	Sub-total 小計	6 789	12 789	6 587	12 106	12 880	99 427
Female	女性						
	0 - 4	572	651	406	637	1 001	6 046
	5 - 9	558	1 414	499	1 288	924	8 098
	10 - 14	506	1 498	484	1 078	798	8 353
	15 - 19	414	728	301	693	798	5 963
	20 - 24	481	567	322	609	805	6 456
	25 - 29	570	861	651	700	1 225	8 848
	30 - 34	972	1 547	973	1 225	1 484	12 646
	35 - 39	959	1 995	883	1 197	1 323	12 523
	40 - 44	450	1 022	470	840	1 008	7 630
	45 - 49	357	483	261	644	756	5 272
	50 - 54	282	329	259	336	392	3 003
	55 - 59	295	280	238	273	511	2 945
	60 - 64	313	210	343	300	350	2 821
	65 - 69	198	182	191	252	392	2 357
	70 - 74	150	217	189	231	364	1 983
	75 +	159	434	161	490	448	3 505
	Sub-total 小計	7 236	12 418	6 631	10 793	12 579	98 449
Both Sexes	合計						
	0 - 4	1 029	1 414	1 043	1 449	2 156	13 117
	5 - 9	1 058	2 758	1 073	2 646	2 072	16 595
	10 - 14	1 010	3 262	883	2 233	1 757	17 179
	15 - 19	844	1 533	659	1 484	1 596	12 391
	20 - 24	876	1 190	660	1 350	1 631	13 265
	25 - 29	926	1 638	1 106	1 252	2 044	15 429
	30 - 34	1 807	2 835	1 883	2 106	2 842	23 172
	35 - 39	1 899	3 829	1 682	2 583	3 010	24 967
	40 - 44	1 157	2 359	1 081	1 848	2 002	16 814
	45 - 49	764	1 274	583	1 596	1 736	12 318
	50 - 54	588	700	470	889	826	6 660
	55 - 59	591	623	476	630	994	6 265
	60 - 64	502	434	574	691	833	5 842
	65 - 69	470	378	478	672	700	4 711
	70 - 74	265	350	266	469	574	3 544
	75 +	239	630	301	1 001	686	5 607
	Total 總計	14 025	25 207	13 218	22 899	25 459	197 876

# Islands District

## 離島區

Sex 性別	Age group 年齡組別	Lantau 大嶼山	Discovery Bay 愉景灣	Peng Chau & Hei Ling Chau 坪洲及喜靈洲	Lamma & Po Toi 南丫及蒲台
Male 男性	0 - 4	199	749	254	149
	5 - 9	259	637	198	140
	10 - 14	380	182	196	92
	15 - 19	491	77	443	118
	20 - 24	597	161	730	137
	25 - 29	845	581	631	245
	30 - 34	1 055	1 232	647	408
	35 - 39	770	868	663	339
	40 - 44	730	763	359	156
	45 - 49	629	644	289	88
	50 - 54	213	231	205	105
	55 - 59	172	203	254	60
	60 - 64	346	77	155	81
	65 - 69	240	35	105	63
	70 - 74	236	28	107	88
	75 +	266	35	160	102
	Sub-total 小計	7 428	6 503	5 396	2 371
Female 女性	0 - 4	147	637	169	107
	5 - 9	147	329	156	106
	10 - 14	248	350	146	82
	15 - 19	238	70	227	116
	20 - 24	220	301	417	146
	25 - 29	434	924	463	432
	30 - 34	443	1 659	567	266
	35 - 39	379	1 141	338	417
	40 - 44	339	602	237	99
	45 - 49	219	469	237	113
	50 - 54	130	154	87	54
	55 - 59	215	147	161	30
	60 - 64	280	63	112	82
	65 - 69	350	70	124	52
	70 - 74	278	7	155	134
	75 +	335	35	190	95
	Sub-total 小計	4 402	6 958	3 786	2 331
Both Sexes 合計	0 - 4	346	1 386	423	256
	5 - 9	406	966	354	246
	10 - 14	628	532	342	174
	15 - 19	729	147	670	234
	20 - 24	817	462	1 147	283
	25 - 29	1 279	1 505	1 094	677
	30 - 34	1 498	2 891	1 214	674
	35 - 39	1 149	2 009	1 001	756
	40 - 44	1 069	1 365	596	255
	45 - 49	848	1 113	526	201
	50 - 54	343	385	292	159
	55 - 59	387	350	415	90
	60 - 64	626	140	267	163
	65 - 69	590	105	229	115
	70 - 74	514	35	262	222
	75 +	601	70	350	197
	Total 總計	11 830	13 461	9 182	4 702

# Islands District (Cont'd.)

## 離島區 (續)

Sex 性別	Age group 年齡組別	Cheung Chau South 長洲南	Cheung Chau North 長洲北	Total 總計
Male	男性			
	0 - 4	320	316	1 987
	5 - 9	366	436	2 036
	10 - 14	504	609	1 963
	15 - 19	522	519	2 170
	20 - 24	410	439	2 474
	25 - 29	511	506	3 319
	30 - 34	591	430	4 363
	35 - 39	639	438	3 717
	40 - 44	380	522	2 910
	45 - 49	364	348	2 362
	50 - 54	143	195	1 092
	55 - 59	210	195	1 094
	60 - 64	252	211	1 122
	65 - 69	292	245	980
	70 - 74	185	272	916
	75 +	231	239	1 033
	Sub-total 小計	5 920	5 920	33 538
Female	女性			
	0 - 4	338	296	1 694
	5 - 9	449	500	1 687
	10 - 14	362	581	1 769
	15 - 19	424	545	1 620
	20 - 24	470	471	2 025
	25 - 29	610	463	3 326
	30 - 34	648	531	4 114
	35 - 39	530	515	3 320
	40 - 44	421	433	2 131
	45 - 49	264	284	1 586
	50 - 54	176	159	760
	55 - 59	184	191	928
	60 - 64	277	248	1 062
	65 - 69	260	177	1 033
	70 - 74	192	258	1 024
	75 +	359	426	1 440
	Sub-total 小計	5 964	6 078	29 519
Both Sexes	合計			
	0 - 4	658	612	3 681
	5 - 9	815	936	3 723
	10 - 14	866	1 190	3 732
	15 - 19	946	1 064	3 790
	20 - 24	880	910	4 499
	25 - 29	1 121	969	6 645
	30 - 34	1 239	961	8 477
	35 - 39	1 169	953	7 037
	40 - 44	801	955	5 041
	45 - 49	628	632	3 948
	50 - 54	319	354	1 852
	55 - 59	394	386	2 022
	60 - 64	529	459	2 184
	65 - 69	552	422	2 013
	70 - 74	377	530	1 940
	75 +	590	665	2 473
	Total 總計	11 884	11 998	63 057

## Publications of the 1996 Population By-census Released in November 1996

於一九九六年十一月出版有關一九九六年中期人口統計的刊物

Title of Publication	刊物名稱	Language	語文
Hong Kong 1996 Population By-census	一九九六年中期人口統計		
Summary Results	簡要報告	English	英文
Summary Results	簡要報告	Chinese	中文
Tables for Tertiary Planning Units: Population by Age and Sex	有關各規劃統計小區的統計表： 按年齡及性別劃分的人口數目	Bilingual	中英文
Tables for Tertiary Planning Units: Quarters, Households and Population by Type of Quarters	有關各規劃統計小區的統計表： 按屋宇單位類型劃分的屋宇單位、 住戶及人口數目	Bilingual	中英文
Tables for District Board Districts and Constituency Areas: Population by Age and Sex	有關各區議會分區及選區的統計表： 按年齡及性別劃分的人口數目	Bilingual	中英文
Tables for District Board Districts and Constituency Areas: Quarters, Households and Population by Type of Quarters	有關各區議會分區及選區的統計表： 按屋宇單位類型劃分的屋宇單位、 住戶及人口數目	Bilingual	中英文
Boundary Maps Complementary to Tables for Tertiary Planning Units	規劃統計小區統計表的附件 - 區域分界地圖	Bilingual	中英文
Boundary Maps Complementary to Tables for District Board Districts and Constituency Areas	區議會分區及選區統計表的附件 - 區域分界地圖	Bilingual	中英文



J33550501B0

\$22